UNIVERSITÀ DEGLI STUDI DELL'INSUBRIA

Ultimo aggiornamento 1° ottobre 2020

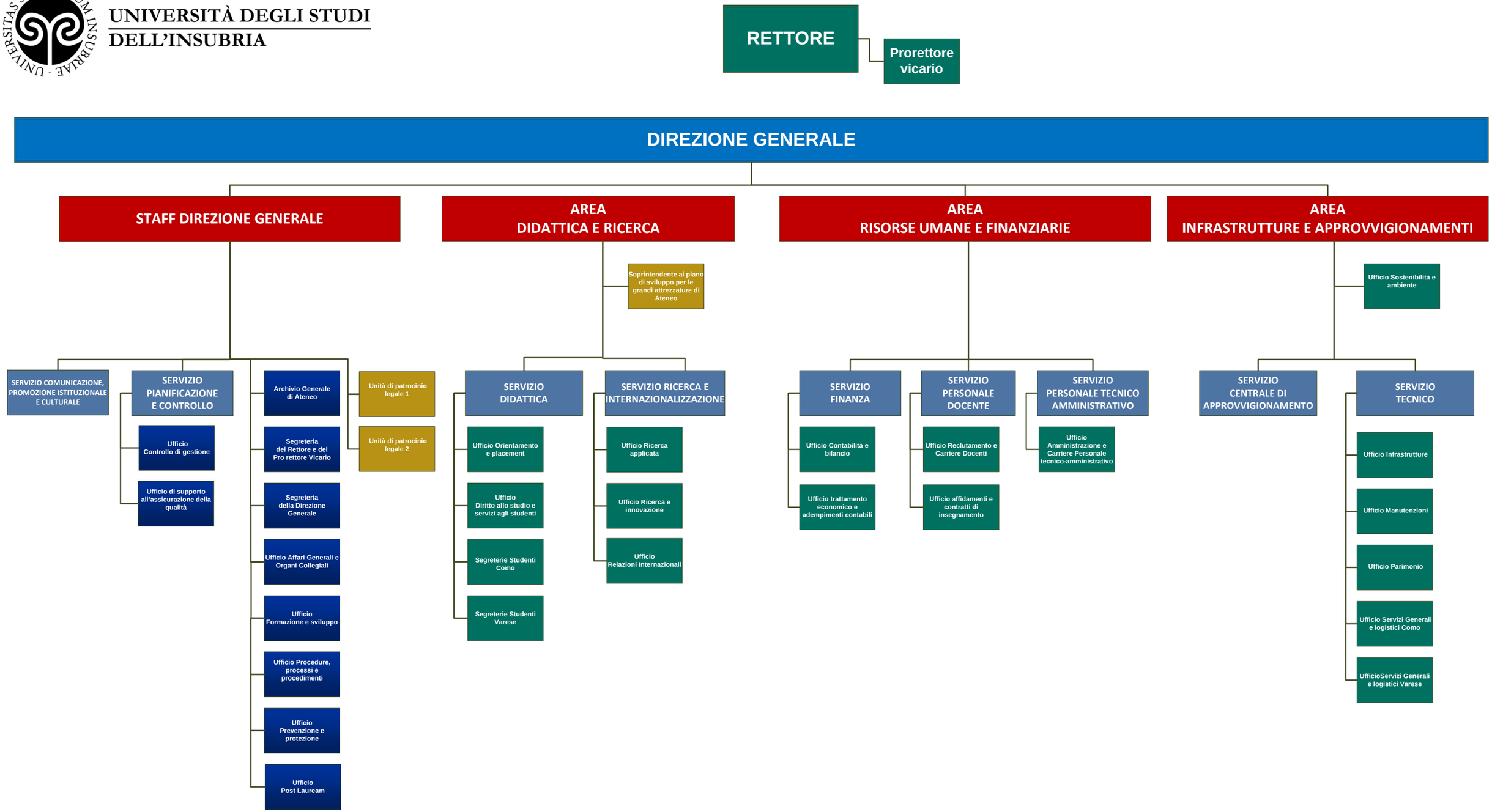

UNIVERSITÀ DEGLI STUDI DELL'INSUBRIA

Ultimo aggiornamento 1° ottobre 2020

RETTORE

Prorettore Vicario

STRUTTURE DIDATTICHE, DI RICERCA E DI SERVIZIO

- Dipartimenti
- Centri Speciali
- Centri Interuniversitari
- Scuola di Medicina
- Scuola di Dottorato

Dipartimento di Biotecnologie e Scienze della Vita - DBSV

- Centro di ricerca in Etica Clinica (CREC)
- Centro di ricerca in Osteoarcheologia e Paleopatologia
- Centro di ricerca per la Chirurgia e per la dissezione anatomica della testa e del collo – Head anch neck surgery & anatomical dissection research center
- Centro di Ricerca per la cura pedagogico-educativa
- Centro di ricerche Interdisciplinare di Patologia e Chirurgia dell'apparato locomotore
- Centro di ricerca in Neuroscienze (CNS)

Dipartimento di Economia - DiECO

- Centro di ricerca in Economia Sanità Innovazione e Territorio (CRESIT)
- Centro di ricerca in Etica negli Affari e Responsabilità Sociale (CREAReS)
- Centro di Ricerca International Study Centre for Smart Organizations Management and Smart Territory Valorization (SMARTER)
- Centro di ricerca sull'Internazionalizzazione delle Economie Locali (CRIEL)

Dipartimento di Scienze Teoriche e Applicate - DISTA

- Centro di ricerca "Centro di ricerca sulla storia della montagna, della cultura materiale e delle scienze della Terra
- Centro di ricerca in Analisi di Immagini ed Informatica Medica (CRAIIM)
- Centro di ricerca in Mass media e società: storia e critica dell'opinione pubblica
- Centro di ricerca sui Fenomeni Linguistici e Culturali (CRiFLI)
- Centro di ricerca sui Cambiamenti Climatici - Climate Change Research Center (CCRC)

Dipartimento di Diritto, Economia e Culture - DiDEC

- Centro studi sulla Giustizia Riparativa e la Mediazione CeSGReM – Restoriative Justice and Mediation Studies Centre RJMSC
- Centro di ricerca «Centro Studi sulle politiche ambientali e territoriali» (POLAMB) - «Environmental and Territorial Politics Studies Centre» (EnvPol)
- Centro di ricerca Religioni, Diritti ed Economie nello Spazio Mediterraneo – REDESM – Religion, Law and Economy in the Mediterranean
- Centro di Ricerca di diritto doganale e del commercio internazionale
- Centro di ricerca di Diritto Svizzero
- entro di Ricerca e Studi su Diritto, Media, Informazione e Società (DirMIS) - Centre for Research and Studies on "Law, Media, Information and Society"
- Centro di ricerca su "Federalismo e Autonomie locali"

Dipartimento di Scienza e Alta Tecnologia - DISAT

- Centro di ricerca in bioinformatica
- Centro di ricerca per i Sistemi Non Lineari e Complessi

Dipartimento di Medicina e Chirurgia - DMC

- Centro di ricerca in Epidemiologia e Medicina Preventiva "EPIMED"
- Centro di ricerche in Senologia
- Centro di ricerca in Cardiochirurgia
- Centro di ricerca interdipartimentale in Farmacologia Medica
- Centro di ricerche per lo Studio e l'Applicazione di Nuove Tecnologie in Chirurgia Vascolare
- Centro di ricerca per lo studio dei tumori eredo-familiari
- Centro di ricerche sulle Dislipidemie
- Centro di ricerche per lo Studio e lo Sviluppo dei Trapianti d'organo
- Centro di Ricerca Interdipartimentale sulle Scienze Motorie Applicate (CRISMA)
- Centro di ricerche sulle Malattie tromboemboliche e le terapie antitrombotiche
- Centro di ricerca sugli Aspetti Odontostomatologici e il loro Trattamento delle Sindromi rare in Età Evolutiva
- Centro di Ricerca sulle Malattie Croniche (MACRO
- Centro di ricerca in Chirurgia Toracica
- Centro di ricerca Innovative technology and engineered biomaterials
- Centro di ricerca in Medicina Genomica
- Centro di ricerche in Chirurgia mini-invasiva
- Centro di ricerca di alta specializzazione sulla patologia della parete addominale e sulla chirurgia riparativa delle ernie addominali
- Centro di Ricerca sulla Nutrizione dal concepimento all'età evolutiva
- Centro di ricerche in Radiologia Interventistica
- Centro di ricerca in Chirurgia d'urgenza e del trauma

Dipartimento di Scienze umane e dell'innovazione per il territorio DISUIT

- Centro di Ricerche Epigrafiche e Documentali (CRED)
- Centro di Ricerca "Polo della Creattività" (CREAT)
- Centro di Ricerca sulle Minoranze - Centre for Research on Minorities (CERM)
- Centro Internazionale di Ricerca Ágalma di Estetica, Filosofia e Immaginario Collettivo (CIRAGEF)
- Centro di Ricerca "Intelligence in the Cosmic Context" (INCOSMICON)

Centri Speciali

- Centro Speciale "Centro internazionale Insubrico 'Carlo Cattaneo' e 'Giulio Preti' per la filosofia, l'epistemologia, le scienze cognitive e la storia della scienza e delle tecniche"
- Centro Speciale "Centro Speciale di Scienze e Simbolica dei Beni Culturali"
- Centro Speciale "Insubria Center on International Security" (ICIS)
- Centro Speciale di Ricerche "International Research Center for Local Histories and Cultural Diversities"

Centri Interuniversitari

- Centro di Ricerca Interuniversitario di Biologia Molecolare - CIBM - sede Varese
- Centro Interuniversitario "Per lo studio e Terapia della Tossicodipendenza delle Dipendenze e i Disturbi da Uso di Sostanze"
- Centro interuniversitario culture, diritti e religioni - Forum internazionale democrazia e religioni (FIDR)
- Centro Interuniversitario di Econometria - CIDE
- Centro Interuniversitario di Formazione Internazionale H2CU
- Centro interuniversitario di ricerca "Centro Studi e Analisi sui Confidi - Cesac"
- Centro Interuniversitario di Ricerca in Biotecnologie Proteiche "The Protein Factory"
- Centro Interuniversitario di Ricerca in Diritto Comparato
- Centro interuniversitario di ricerca sulle reazioni pericicliche e sintesi di sistemi etero e carbociclici
- Centro interuniversitario Heathcare research e pharmacoepidemiology
- "EconomEtica, Centro interuniversitario per l'etica economica e la responsabilità sociale di impresa"

UNIVERSITÀ DEGLI STUDI DELL'INSUBRIA
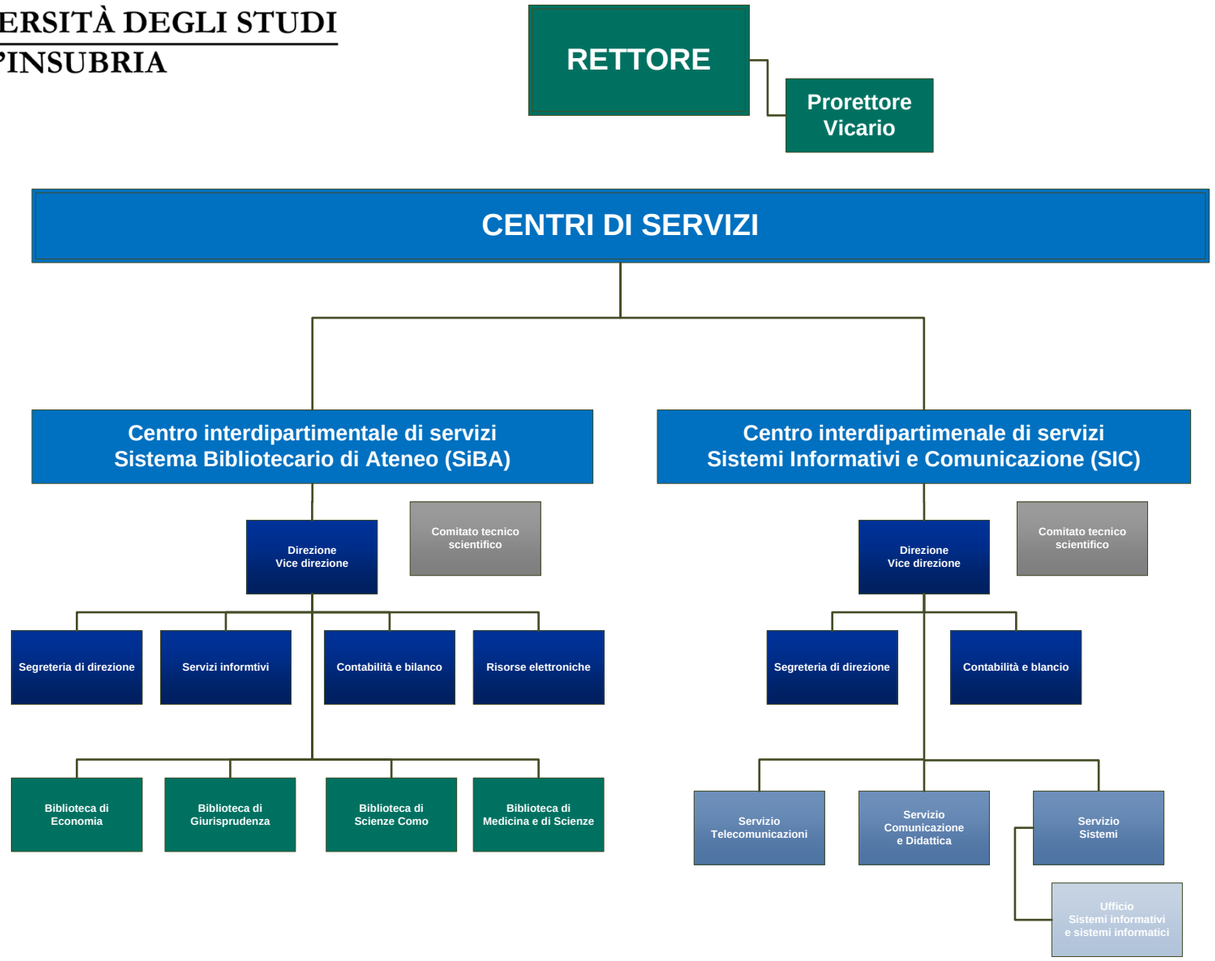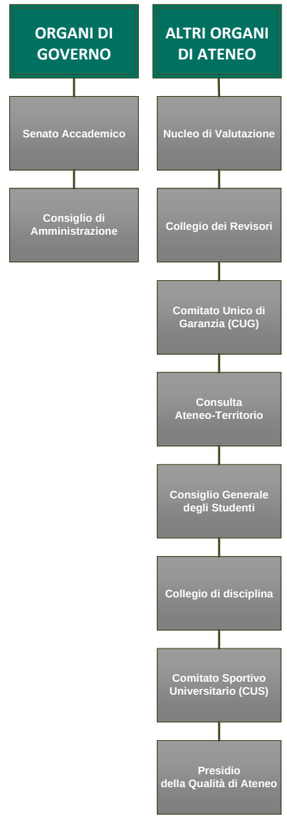
Ultimo aggiornamento 1° ottobre 2020