

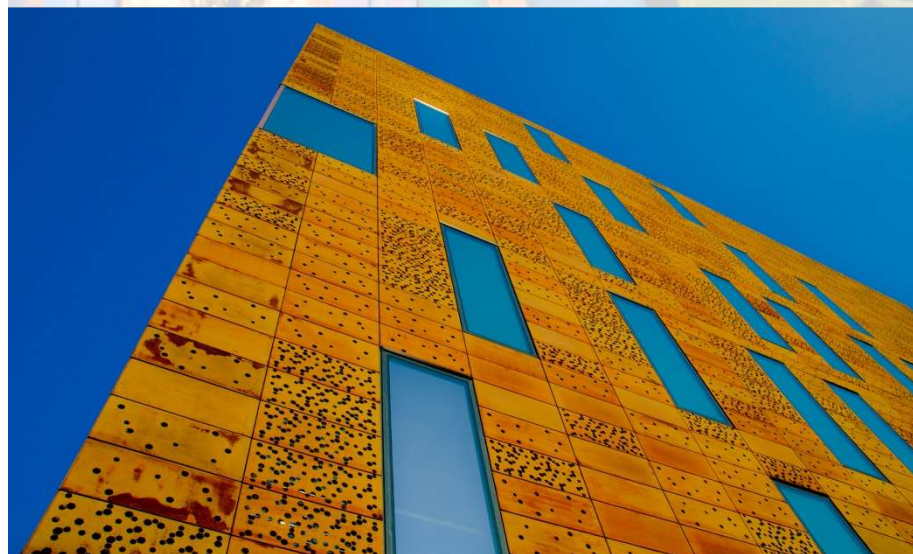

# **AI BLOCCHI DI PARTENZA LUGLIO 2020**



# INFO UTILI PER L'ISCRIZIONE

Corsi di laurea ad accesso libero

*Matematica*





# I NOSTRI CORSI DI LAUREA

FUTURO STUDENTE | STUDENTE | LAUREATO | ENTI E AZIENDE | PERSONALE | INTERNATIONAL

LINK VELOCI ▾

EN



UNIVERSITÀ DEGLI STUDI  
DELL'INSUBRIA

Cerca



Come fare per



CHI SIAMO ▾ | Cosa facciamo per: **LA DIDATTICA** | LA RICERCA ▾ | IL TERRITORIO ▾



Home > La Didattica > Corsi di Laurea

## CORSI DI LAUREA

Lo sapevi che? Numerosi corsi di studi de  
come anche **percorsi innovativi che ti per**

### AREA GIURIDICO ECONOMIC

#### LAUREA TRIENNALE

ECONOMIA E MANAGEMENT



ECONOMIA E MANAGEMENT (PART-TIME)



#### LAUREA MAGISTRALE

ECONOMIA, DIRITTO E FINANZA D'IMPRESA (EDIFI)



GLOBAL ENTREPRENEURSHIP ECONOMICS AND  
MANAGEMENT (GEEM)



#### LAUREA MAGISTRALE CICLO UNICO 5 ANNI

GIURISPRUDENZA VA



Corsi di Laurea

Elenco insegnamenti/Corsi singoli

Dottorati di Ricerca

Master

Scuole di specializzazione

Corsi di aggiornamento

Corsi di formazione

Corsi di perfezionamento

Summer/Winter school

Esami di stato

SEMPRE UTILI

Bacheca della didattica

Diritto allo Studio

Orientamento

Mobilità internazionale/Erasmus+

Servizi Segreterie Studenti

Didattica a distanza

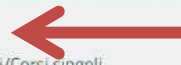

## ALLEGATI

TI PRESENTO INSUBRIA!

Breve guida ai corsi di laurea  
triennale e a ciclo unico

Guida alle lauree magistrali

## PAGINE CORRELATE

INFO E RISORSE

■ Per lo studente iscritto

## REGOLAMENTI DIDATTICI

Consulta l'archivio e seleziona  
l'anno in cui ti sei immatricolato.

[Regolamenti didattici](#)

## PROGRAMMI DEGLI



# DESCRIZIONE DEL PERCORSO FORMATIVO (Regolamento didattico)

Home > MATEMATICA

## MATEMATICA

Visualizza

Gestisci



Anno Accademico 2020/2021

**Laurea triennale in MATEMATICA**

DIPARTIMENTO DI SCIENZA E ALTA TECNOLOGIA

L-35 - Classe delle lauree in Scienze matematiche

Sede del corso: Como - Università degli Studi dell'Insubria

Coordinatore - Presidente

MANTICA GIORGIO DOMENICO PIO

**Crediti:** 180

**Durata:** 3 Anni

### CONTATTI

Servizio Contact Center -  
INFOSTUDENTI

Servizio di Ascolto Manager Didattici  
per la Qualità - DISAT

### PAGINE CORRELATE

- Contatti e segnalazioni degli studenti

Bacheca della didattica

Per tutte le informazioni utili alla tua carriera universitaria  
[Consulta la Bacheca](#)

#### DESCRIZIONE DEL CORSO

Fonte : testo redazionale

AMMISSIONE,  
IMMATRICOLAZIONE E TASSE

PROFILO PROFESSIONALE

RISULTATI DI APPRENDIMENTO

PERCORSI FORMATIVI E  
PROGRAMMI

ORARI DELLE LEZIONI

PROVA FINALE

ORGANIZZAZIONE DEL CORSO

SERVIZI AGLI STUDENTI

 [Scheda unica annuale \(Sua-CdS\)](#)

Il corso è caratterizzato da un rapporto molto stretto fra studenti e docenti. Non ti sentirai un numero, ma sarai parte di una collettività con una forte vocazione all'accoglienza. Le classi non sono affollate, e questo permette una forte interazione fra studenti e docenti, in un ambiente molto informale ed entusiasta.

Il corso di laurea si avvale di un corpo docente impegnato con successo in ricerca di punta in svariati settori della matematica pura ed applicata, il cui alto livello scientifico si traduce in una didattica di qualità, attenta agli sviluppi della ricerca più avanzata, favorendo l'inserimento dei nostri laureati nel campo della ricerca, anche all'estero. Infine, Como è al centro di una ricca area produttiva che assorbe volentieri i nostri laureati.

Oltre ai docenti di area matematica, il corso di laurea può contare sull'apporto sinergico dei docenti di area fisica e informatica. Inoltre, se sei interessato a lavorare in istituzioni bancarie o finanziarie, potrai inserire nel tuo piano studi insegnamenti di area economica,



## QUANDO ISCRIVERSI

- Le IMMATRICOLAZIONI si effettuano **dal 16 luglio al 30 settembre 2020.**
- Fino a 30 gg. dalla scadenza del 30 settembre 2020, è possibile immatricolarsi con onere di mora di € 50,00.
- Oltre 30 gg. dalla scadenza del 30 settembre 2020, è possibile immatricolarsi con onere di mora di € 100,00.
- Oltre il 30 novembre 2020, non è consentita l'immatricolazione.



**Le lezioni iniziano  
il 21 settembre!**



## PROCEDURA DI PRE-IMMATRICOLAZIONE

### **ON-LINE, tramite i «Servizi Web Segreterie Studenti»**

- Inserire i **DATI** richiesti e caricare la **FOTO TESSERA** e il **DOCUMENTO DI IDENTITÀ** (fronte e retro, in modo che siano leggibili tutti i dati identificativi, la data di rilascio e la scadenza)
- Al termine della procedura, visualizzerai i dati per il pagamento della **TASSA DI ISCRIZIONE**: potrai pagare direttamente on-line attraverso la funzione PagoPA oppure stampare l'avviso di pagamento PagoPA (pagabile presso gli sportelli di tutti gli istituti bancari).



# PROCEDURA DI PRE-IMMATRICOLAZIONE

Home > Link veloci > Cerca i servizi > Immatricolazioni

## IMMATRICOLAZIONI

### ANNO ACCADEMICO 2020/2021

Da questa pagina è possibile accedere a tutte le informazioni, alle disposizioni, ai regolamenti e alle procedure necessarie per poter effettuare l'immatricolazione ai corsi di laurea e di laurea magistrale attivati presso le sedi dell'Università degli studi dell'Insubria.

- [VERIFICA DELLA PREPARAZIONE INIZIALE](#)
- [IMMATRICOLAZIONE A LAUREE TRIENNALI E MAGISTRALI A CICLO UNICO](#)
- [IMMATRICOLAZIONE A LAUREE MAGISTRALI NON A CICLO UNICO](#)
- [IMMATRICOLAZIONE PER ABBREVIAZIONE DI CARRIERA \(STUDENTI RINUNCIATARI, DECADUTI\)](#)
- [IMMATRICOLAZIONE PER TRASFERIMENTO DA ALTRO ATENEIO \(CONGEDO IN ARRIVO\)](#)
- [IMMATRICOLAZIONE - SECONDE LAUREE](#)
- [STUDENTI CON TITOLO DI STUDIO CONSEGUITO ALL'ESTERO](#)
- [STUDENTI CON DISABILITÀ](#)



### ALLEGATI

-  [Informativa sulla privacy ammissione immatricolazione e gestione carriera](#)

### PAGINE CORRELATE

- [Guide alle procedure online](#)

### SERVIZI CORRELATI

- [Ammissione corsi ad accesso programmato](#)
- [Corsi singoli](#)



# PROCEDURA DI PRE-IMMATRICOLAZIONE

- REGISTRARSI su “Servizi Web Segreterie Studenti” (se non già registrati)
- dopo il login cliccare la voce "Immatricolazione" e successivamente "**Immatricolazione standard**"

The screenshot shows the 'Area Struttura Didattica' page. A navigation menu is overlaid on the right side, with the 'Area Riservata' option circled in red. The menu items are: ita, eng, Area Riservata, Registrazione, Login, Recupero password, Scelta della comunità, Guida, and Esami. The main content area includes a header with the university logo and 'ESSE3 Servizi', a title 'Area Struttura Didattica', a descriptive paragraph, a 'Bacheca Messaggi' section, and a table of messages.

Area Struttura Didattica

Questa pagina è il punto di partenza per navigare le informazioni relative alla didattica dell'Ateneo. E' possibile accedere alle pagine dei singoli Dipartimenti ed alle altre informazioni di Ateneo.

Bacheca Messaggi

Da	È	Oggetto
Didattica DEC		<a href="#">spostamento esame Lingua spagnola avanzato 1</a>
didattica didec Varese		<a href="#">diritto processuale civile base e progredito e deontologia Varese Prof.ssa Ferrari e Prof. Bina</a>
Progetto lingue		<a href="#">Esami Cambridge - Como e Varese</a>
Segreteria didattica Scienze Motorie - Scuola di Medicina		<a href="#">Sportello segreteria didattica Scienze Motorie - Apertura su appuntamento dal 15/04/2019</a>
Segreteria Studenti		<a href="#">Avviso agli studenti: NOTA INFORMATIVA SUI CERTIFICATI</a>

Home





# PROCEDURA DI PRE-IMMATRICOLAZIONE

## Registrazione

Attraverso le seguenti pagine potrai procedere con la registrazione al sistema informativo dell'Università degli studi dell'Insubria.

Nell'elenco qui sotto trovi le informazioni che ti saranno richieste nel corso della registrazione. In particolare nel corso della registrazione ti verranno richiesti i dati personali, gli indirizzi di residenza e domicilio, recapito e-mail e numero di cellulare.

Prima di proseguire ti invitiamo a prendere visione dell'informativa per il trattamento dei dati personali ai sensi del Decreto Legislativo n. 196 del 2003 "Codice in materia di protezione dei dati personali" e del Regolamento Generale per la Protezione dei Dati - Regolamento UE 2016/679, pubblicata al link <https://www.uninsubria.it/...>

ATTIVITÀ	sezione	Info
A - Registrazione		
	Codice Fiscale	
	Dati Personali	
	Residenza	
	Domicilio	
	Recapito	
	Scelta Password	
	Riepilogo registrazione	
	Registrazione conclusa	

Registrazione

questa schermata riporta l'elenco dei dati necessari per effettuare la registrazione. Procurarsi tutti i dati prima di procedere e leggere l'informativa per il trattamento dei dati personali



# PROCEDURA DI PRE-IMMATRICOLAZIONE



## Registrazione Conclusa

Sono state inserite correttamente tutte le informazioni richieste. Per entrare nella tua Area quando richiesto, le chiavi d'accesso riportate sotto. Si consiglia di trascrivere queste informazioni.

### Credenziali

Nome	MARIO
Cognome	ROSSI
E-mail	abcdefg@
Nome Utente	mrossi17
Alias	
Password	Zx.cvbnm

Le chiavi d'accesso sono state inviate correttamente per posta elettronica all'indirizzo

Procedi con l'autenticazione

Stampa promemoria

Esci



Terminata la registrazione attendere 10 minuti prima di continuare con l'immatricolazione. Quindi cliccare su Procedi con l'autenticazione.

Se si vuole proseguire con l'immatricolazione in un secondo momento cliccare su Esci.



# PROCEDURA DI PRE-IMMATRICOLAZIONE



Home

Dal Menu seleziona la voce **Login** ed inserisci il Nome utente e la Password scelta in fase di registrazione, oppure entra con la tua identità **SPID**

Università degli studi dell'Insubria

Log in al servizio Esse3 PREPROD

Nome utente

Oppure...

Entra con SPID

Password

ACCESSO



# PROCEDURA DI PRE-IMMATRICOLAZIONE

Area Utenti Registrati - Benvenuto

Benvenuto nell'area registrato.

Home

Area Riservata

Logout

Cambia Password

Sceita della comunità

Area Registrato

- Anagrafica
- Canali tematici
- Pagamenti
- Test di Ammissione
- Test di Valutazione
- Esami di Stato
- Immatricolazione**

Clicca sulla voce Immatricolazione



# PROCEDURA DI PRE-IMMATRICOLAZIONE



 ESSE3 Servizi on line

Modifica Privacy Policy: Riepilogo

In questa pagina viene visualizzato il modulo per l'inserimento o la modifica dell'autorizzazione al trattamento dei dati personali.

— Informativa 679-2016 —

Informativa sul trattamento dei dati personali \*  Sì  No ←

Dichiaro di aver preso visione dell'informativa sul trattamento dei dati personali pubblicata ai sensi del Decreto Legislativo n. 196/2003 e s.m.i. "Codice in materia di protezione dei dati personali" e del Regolamento Generale per la Protezione dei Dati - Regolamento UE 2016/679.

[Visualizza documento completo](#)

— Trattamento dei dati finalizzato ad attività di placement —

Trattamento dei dati finalizzato ad attività di placement \*  Sì  No ←

[Visualizza documento completo](#)

— Trattamento finalizzato all'attività di tirocinio —

Trattamento finalizzato all'attività di tirocinio \*  Sì  No ←

[Visualizza documento completo](#)

[Indietro](#) [Avanti](#)

Presta i consensi, dopo aver letto le informative. Poi clicca su **Avanti**





# PROCEDURA DI PRE-IMMATRICOLAZIONE

**Scelta tipo domanda di Immatricolazione**

In questa pagina è presentata la scelta del tipo di domanda di Immatricolazione.

**ATTENZIONE: per le scuole di specializzazione, per i corsi di dottorato e per i Master DEVE ESSERE SELEZIONATA esclusivamente la tipologia "IMMATRICOLAZIONE STANDARD"**

Scelta tipo domanda di Immatricolazione

- Abbreviazione Carriera (seconda laurea)
- Immatricolazione standard
- Studente decaduto
- Studenti Rinunciatori
- Trasferimento in ingresso

Indietro **Avanti**

Scegli il tipo di immatricolazione e clicca su **Avanti**. Se è la prima volta che ti immatricoli, scegli "Immatricolazione standard"

---

**ESSE3 Servizi on line**

Scelta tipologia ingresso

Attraverso le pagine seguenti potrai procedere con l'immatricolazione al corso di studio che richiedi.

Scelta tipologia ingresso al corso di studio

- Immatricolazione ai Corsi ad Accesso Libero

Indietro **Avanti**

Legenda  
\* **Dato obbligatorio**

Seleziona la tipologia "Immatricolazione ai Corsi ad Accesso Libero" e clicca su **Avanti**



# PROCEDURA DI PRE-IMMATRICOLAZIONE

Scelta tipologia corso di studio

In questa pagina è presentata la scelta del tipo di corso di studio per cui eseguire la procedura di immatricolazione.

Scelta tipologia corso di studio

**Posti Riforma\***

- Laurea
- Master di Primo Livello
- Master di Secondo Livello
- Specializzazione 4 anni
- Specializzazione 5 anni

**Area Riforma\***

- SCUOLA DI SPECIALIZZAZIONE

Indietro **Avanti** ←

Legenda

- \* Dato obbligatorio
- Checklist

Scegli la tipologia di corso desiderato e clicca su **Avanti**

Scelta corso di studio

In questa pagina è presentata la scelta del corso di studio per cui eseguire la procedura di immatricolazione online.

Dati corso di studio

Dipartimento	Corso di Studio
DIPTAMENTO DI DIRITTO, ECONOMIA E CULTURE	<input type="radio"/> SCIENZE DEL TURISMO
DIPTAMENTO DI ECONOMIA	<input type="radio"/> ECONOMIA E MANAGEMENT
	<input type="radio"/> ECONOMIA E MANAGEMENT (INTERNET)
DIPTAMENTO DI SCIENZA E ALTA TECNOLOGIA	<input type="radio"/> FISIKA
	<input type="radio"/> INGENNERIA PER LA SICUREZZA DEL LAVORO E DELL'AMBIENTE
	<input type="radio"/> INFORMATICA
DIPTAMENTO DI SCIENZE TECNICHE E APPLICATE	<input type="radio"/> INFORMATICA
	<input type="radio"/> SERVIZI DELL'AMBIENTE E DELLA NATURA
	<input type="radio"/> STORIA E STORIA DEL LAVORO CONTEMPORANEO
DIPTAMENTO DI SCIENZE UMANE E DELL'INFORMAZIONE PER IL TERAPISTICO	<input type="radio"/> SERVIZI DELLA COMUNICAZIONE

Indietro **Avanti** ←

Legenda

- \* Dato obbligatorio
- Checklist

Scegli il corso desiderato e clicca su **Avanti**





# PROCEDURA DI PRE-IMMATRICOLAZIONE

ESSE3 Servizi on line

Conferma scelta Corso di Studio

In questa pagina toro riepilogo tutte le scelte impostate. Se corrette, procedi con la conferma, altrimenti utilizza il tasto "Indietro" per apportare le modifiche.

Tipo domanda di immatricolazione	Immatricolazione standard
Facoltà	DIPARTIMENTO DI SCIENZE TEORICHE E APPLICATE
Tipo di Titolo di Studio	Laurea di Primo Livello
Tipo di Corso di Studio	Laurea
Anno Accademico	2020/2021
Corso di Studio	INFORMATICA
Ordinamento di Corso di Studio	

Indietro **Conferma**

Verifica i dati inseriti e clicca su **Conferma**.

Se non sono corretti, clicca sul tasto **Indietro** e correggi

ESSE3 Servizi on line

Modifica Privacy Policy: Riepilogo

In questa pagina viene visualizzato il modulo per l'inserimento o la modifica dell'autorizzazione al trattamento dei dati personali.

Informativa 678-2016.

Dichiaro di aver ricevuto l'informativa ai sensi dell'articolo n. 678/2016, GDPR\*

Sì  No

Dichiaro di aver preso visione dell'informativa sul trattamento dei dati personali pubblicata ai sensi del Decreto Legislativo n. 196/2003 e s.m.i., "Codice in materia di protezione dei dati personali" e del Regolamento Generale per la Protezione dei Dati - Regolamento UE 2016/679.

[Visualizza documento completo](#)

Indietro **Avanti**

Presta il consenso, dopo aver preso visione dell'informativa, e clicca su **Avanti**



## PROCEDURA DI PRE-IMMATRICOLAZIONE

**Prosegui con la procedura inserendo tutti i dati ed i documenti richiesti!!**

The screenshot shows the 'ESSE3 Servizi on line' interface. At the top left is the university logo, and at the top right is a menu icon. Below the header is a navigation bar with icons for home, back, and search. The main content area is titled 'Dichiarazioni di invalidità'. It contains a paragraph explaining that students with a recognized handicap or disability of 66% or more must upload a certification from the ASL. Below this is a section for 'Lista dichiarazioni di invalidità' which currently shows 'Non sono al momento inserite dichiarazioni di invalidità'. A blue button labeled 'Inserisci nuova dichiarazione di invalidità' is visible. At the bottom of the page, there are 'Indietro' and 'Avanti' buttons. A red arrow points to the 'Avanti' button.

Se hai un'invalidità o una disabilità allega la dichiarazione di invalidità.  
Clicca su **Avanti**

**Attenzione!**



# PROCEDURA DI PRE-IMMATRICOLAZIONE

 ESSE3 Se

Conferma domanda di immatricolazione online

In questa pagina sono riepilogate tutte le scelte effettuate. Se corrette, procedi con la conferma, altrimenti utilizza il tasto "Indietro" per apportare le modifiche.

Con la conferma della domanda d'immatricolazione manifesti la tua volontà ad immatricolarti al corso da te prescelto e autorizzi l'Ateneo al prelievo dei dati dell'attestazione ISEE per le prestazioni universitarie direttamente dalla banca dati INPS. Questi dati verranno utilizzati per il calcolo del contributo unico.

**Dati immatricolazione**

Anno Accademico	2020-2021
Facoltà	DIPARTIMENTO DI SCIENZE TEORICHE E
Tipo di Titolo di Studio	Laurea di Primo Livello
Tipo di Corso di Studio	Laurea
Tipo domanda di immatricolazione	Immatricolazione standard
Corso di Studio	INFORMATICA
Ordinamento di Corso di Studio	INFORMATICA

**Dati immatricolazione al Sistema Universitario**

A.A. Immatricolazione SU	2020-2021
Data Immatricolazione SU	
Ateneo Immatricolazione SU	

**Altri Dati di Immatricolazione**

Tipologia didattica	Convenzionale
Stato occupazionale	Non fornito-iscritto full time
Sede	Como

Indietro **Conferma** ←

Prendi visione dell'**avvertenza relativa all'ISEE** per le prestazioni universitarie.

Verifica i dati inseriti in precedenza e clicca su **Conferma**.  
Se i dati non sono corretti, clicca su **Indietro**



# PAGAMENTO TASSA DI ISCRIZIONE

ESSE3 Servizi on line

## Elenco Tasse

Questa pagina visualizza la lista delle tasse e l'importo relativo. Clicca sul numero di fattura per stampare l'invito elettronico da utilizzare per il pagamento. La rendicontazione dei pagamenti viene effettuata entro 2 giorni dalla data di pagamento dell'invito elettronico.

Cerca

4 - Settentrionali

Fattura	Altra IVA	Descrizione	Data Scadenza	Importo	Stato Pagamento	Pagamento PagoPA
214882		Matricola - Laurea - INFORMATICA - TASSA ISCRIZIONE A.A. 2020/2021	2020-2021	184,00 €	non pagato	non abilitato

Legenda:

- non pagato
- pagamento in attesa
- pagato/pagato confermato
- attivo/inviato il pagamento con PagoPA
- invio e stampa invito PagoPA

Cerca

4 - Settentrionali

Voce	Tassa	Data Scadenza	Importo
CONTRIBUTO UNIVERSITARIO	TASSA DI ISCRIZIONE	11/12/2018	99,00 €
CONTRIBUTO UNIVERSITARIO	TASSA DI ISCRIZIONE	11/05/2020	1.513,00 €

Clicca sul numero della fattura e segui la procedura di pagamento con PagoPA



## PERFEZIONAMENTO DELL'IMMATRICOLAZIONE

**Entro 7 giorni** dall'avvenuto pagamento, se i dati inseriti dallo studente nella procedura sono corretti, la Segreteria Studenti perfeziona l'immatricolazione e trasmette all'indirizzo di posta elettronica indicato in fase di registrazione la **conferma dell'immatricolazione con il numero di matricola, il nome utente ed altre informazioni relative ai servizi offerti dall'Ateneo.**



## QUANTO COSTA?

### **TASSA DI ISCRIZIONE**

€ 156,00 (*all'atto dell'immatricolazione*)

### **CONTRIBUTO UNICO**

#### **ESONERO LAUREE SCIENTIFICHE**

Gli immatricolati ai corsi di laurea triennale in **Fisica e Matematica** versano solo la tassa di iscrizione e sono esonerati dal pagamento del contributo unico.

Per gli anni successivi al primo l'esonero è subordinato al possesso di specifici requisiti di merito.



## BENEFICI E OPPORTUNITÀ PER GLI STUDENTI

- **BORSE DI STUDIO**
- **SERVIZIO RISTORAZIONE**
- **SERVIZIO ABITATIVO**
- **INTEGRAZIONI ALLE BORSE DI STUDIO PER PORTATORI DI HANDICAP E MOBILITÀ INTERNAZIONALE**

[www.uninsubria.it/dirittoallostudio](http://www.uninsubria.it/dirittoallostudio)



## BORSE DI STUDIO

### BORSE DI STUDIO SU FONDI REGIONALI

*(con voto maturità di almeno 70/100)*

- **Richiesta «regolarità accademica»:** iscrizione per la prima volta al sistema universitario e poi verifica CFU acquisiti ad una certa data
- **Requisiti di reddito:** ISEE non superiore a € 23.000  
ISPE non superiore a € 50.000
- **Scadenza per la presentazione delle domande:** 30 settembre
- **Prevista integrazione della borsa per mobilità internazionale e per studenti disabili**

Se hai diritto a questa borsa di studio non paghi il contributo universitario.

**L'Ateneo si impegna ad erogare la borsa a tutti gli aventi diritto.**





## BORSE DI STUDIO

### **BORSE DI STUDIO DI ATENEO**

*(con voto maturità di almeno 95/100)*

- n. 40 borse riservate a studenti in sede dell'importo di € 2.000
- n. 15 borse riservate a studenti fuori sede dell'importo di € 5.000
- n. 4 borse riservate ai vincitori di concorsi di interesse nazionale che risultino iscritti all'Università degli Studi dell'Insubria, dell'importo di € 1.000



## PER STUDENTI FUORI SEDE – POSSIBILITÀ DI ALLOGGIO

Collegio  
LA PRESENTAZIONE  
Como \*



\* struttura convenzionata



## PROVA DI VERIFICA DELLE CONOSCENZE

Il *Decreto Ministeriale 270/2004* prevede una **verifica delle conoscenze di base dello studente** per l'accesso a qualsiasi corso di laurea.

Per essere ammessi ai corsi gli studenti dovranno sostenere una **prova da svolgersi dopo l'immatricolazione**.

In caso di esito negativo viene assegnato allo studente un **obbligo formativo aggiuntivo da svolgere entro il primo anno** attraverso attività organizzate dai singoli Dipartimenti.

Lo svolgimento della verifica è **obbligatorio** per tutti gli studenti.





## PROVA DI VERIFICA DELLE CONOSCENZE

### Contenuti della prova

- Conoscenze di matematica di base (TOLC-S CISIA – [www.cisiaonline.it](http://www.cisiaonline.it))

### Date (TOLC@CASA)

- 14, 16 e 21 luglio
- 4,8,10 e 11 settembre

*saranno rese note sul sito ulteriori date, dopo l'11 settembre*

### Come prepararsi alla prova

I syllabi di riferimento del TOLC-S sono pubblicati sulla pagina specifica del portale [CISIA](https://www.cisiaonline.it/area-tematica-tolc-scienze/struttura-della-prova-e-syllabus/) - <https://www.cisiaonline.it/area-tematica-tolc-scienze/struttura-della-prova-e-syllabus/>

Ti invitiamo inoltre a guardare anche gli [esempi di prova](#) presenti nella suddetta pagina.

Ti ricordiamo che è altresì possibile frequentare i [precorsi](#), organizzati dall'Ateneo, che preparano alle prove di verifica.



## COME PREPARARSI ALLA PROVA DI VERIFICA DELLE CONOSCENZE: I PRECORSI

Da fine agosto a metà settembre vengono proposte alcune iniziative volte a facilitare l'inserimento universitario e di preparazione alle prove di verifica delle conoscenze.

Per il corso di Matematica sono fortemente consigliati i precorsi di:

- **MATEMATICA**
- **METODO DI STUDIO**

[www.uninsubria.it/precorsi](http://www.uninsubria.it/precorsi)

A causa dell'emergenza sanitaria per il Covid-19, le attività "live" si svolgono a distanza, tramite *Microsoft Teams*.



PER INFORMAZIONI

## UFFICIO ORIENTAMENTO E PLACEMENT

COMO, via Valleggio 11

Tel. 031 2383216

VARESE, via Ravasi 2

Tel. 0332 219355-56

[orientamento@uninsubria.it](mailto:orientamento@uninsubria.it)

[www.uninsubria.it/orientamento](http://www.uninsubria.it/orientamento)

<https://infostudente.uninsubria.it>