

**Qui  
succede  
qualcosa.**

Open Day · 11 aprile 2026

UNIVERSITÀ  
DEGLI STUDI  
DELL'INSUBRIA

[www.uninsubria.it](http://www.uninsubria.it)

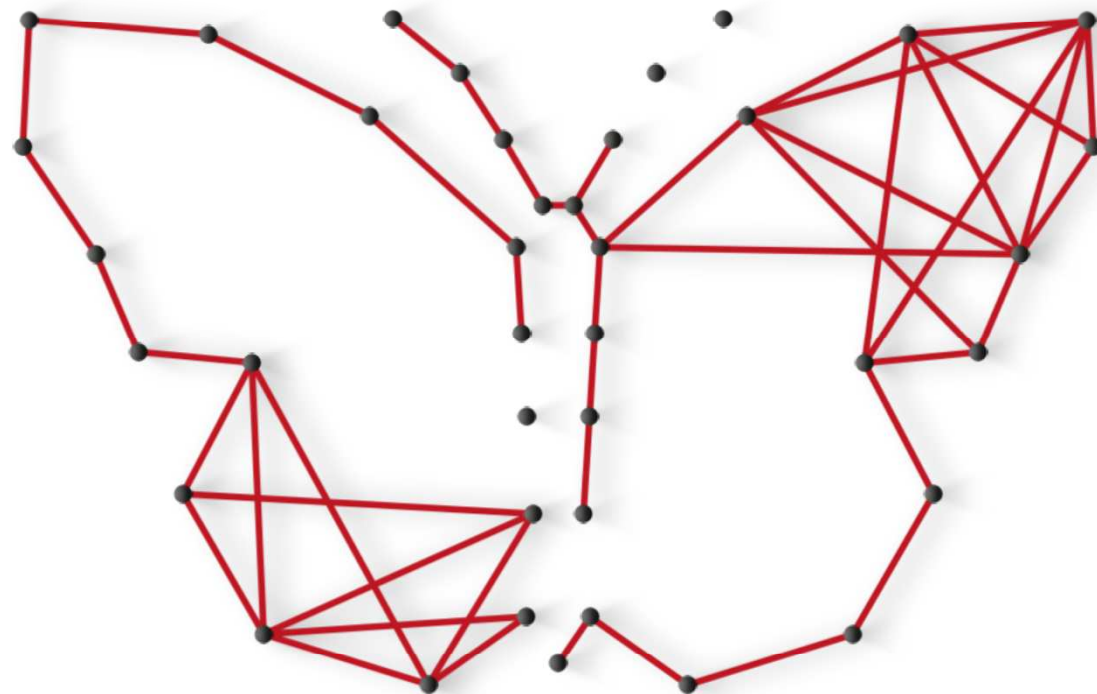

# SERVIZIO CONTRIBUTI E DIRITTO ALLO STUDIO

- Contribuzione studentesca
- Esoneri tasse e contributi
- Borse di studio
- Servizio di ristorazione
- Alloggi e residenze universitarie
- Altri servizi

# La Contribuzione studentesca

## Quanto costa studiare all'Insubria?

- 1. tassa di iscrizione** di **€.146,00** composta dalla tassa regionale (salvo conguaglio della stessa se dovuta) di 130€ + 16€ imposta di bollo (tassazione fissa) da pagare al momento dell'immatricolazione
- 2. contributo unico** (Tassazione variabile) suddiviso in due rate:
  - Acconto da pagare entro il 21/12/2026
  - Saldo da pagare entro il 31/05/2027determinato per gli iscritti:
  - dal tipo di corso di laurea prescelto
  - dalla condizione economica del nucleo familiare, valutata tramite l'Isee rilasciato dai caf per le prestazioni universitarie
  - dalla regolarità accademica

# La Contribuzione studentesca Quanto costa studiare all'Insubria?

## NOVITÀ

**NO TAX-AREA: €.28.000 di ISEE**

**COSA SIGNIFICA: non devo pagare alcun contributo**

- **ISEE DA 28.001 a 30.000 riduzione del 50% in media del contributo universitario rispetto allo scorso anno accademico**

**La tassa regionale prevede 3 importi sulla base del valore ISEE che sarà determinato da delibera regionale:**

- **€.130,00**
- **€.160,00**
- **€.190,00**

# La Contribuzione studentesca Quanto costa studiare all'Insubria?

## CONCETTI DA SAPERE

**REGOLARI**: iscritti da un numero di anni uguale o inferiore alla durata legale del corso di studio +1

**NON REGOLARI**: iscritti da un numero di anni uguale o superiore alla durata legale del corso di studio +2

# La Contribuzione studentesca Quanto costa studiare all'Insubria?

## AREE DI CONTRIBUZIONE

### Area A

- Medicina e Chirurgia e in Odontoiatria e Protesi Dentaria
- Chimica, Scienze Chimiche, Chimica Industriale Gestionale e Tessile, Chimica e Chimica Industriale, Fisica, Scienze Naturali, Scienze dell'ambiente e della natura, Analisi e Gestione delle Risorse Naturali, Biotecnologie, Farmacia
- Scienze Motorie

# La Contribuzione studentesca Quanto costa studiare all'Insubria?

## AREE DI CONTRIBUZIONE

### Area B

- Educazione professionale, Fisioterapia, Igiene dentale, Infermieristica, Ostetricia, Tecniche di fisiopatologia cardio-circolatoria e perfusione cardiovascolare, Tecniche di laboratorio biomedico, Tecniche di radiologia medica per immagini e radioterapia, Tecniche della prevenzione nell'ambiente e nei luoghi di lavoro.
- Scienze della mediazione Interlinguistica e Interculturale
- Matematica, Informatica, Scienze e Tecnologie dell'Informazione, Scienze biologiche, Biologia Sanitaria, Scienze e Tecnologie Biologiche, Ingegneria per la sicurezza del lavoro e dell'ambiente, Tecniche digitali per l'ambiente e costruzioni

# La Contribuzione studentesca Quanto costa studiare all'Insubria?

## AREE DI CONTRIBUZIONE

### Area C

- Economia e Commercio, Economia e Management, Economia e Management part-time, Economia e Amministrazione delle Imprese, Economia e management dell'innovazione e della sostenibilità, Economia e management dell'innovazione e della sostenibilità - digitale integrato, Economia e Amministrazione delle Imprese, Economia e management dell'innovazione e della sostenibilità part-time, Discipline Giuridiche, Scienze Giuridiche, Scienze dei Servizi Giuridici per Giuristi d'impresa e della Pubblica Amministrazione
- Giurisprudenza
- Scienze del Turismo, Scienze della comunicazione, Scienze dei beni e delle attività culturali, Storia e Storie del mondo contemporaneo.

# La Contribuzione studentesca Quanto costa studiare all'Insubria?

## Praticamente come si calcola?

# La Contribuzione studentesca Quanto costa studiare all'Insubria?

Simulatore ON LINE

<https://w3.ateneo.uninsubria.it/simulatoretasse/>

## La Contribuzione studentesca Quanto costa studiare all'Insubria?

ISEE	Area CdS	Formula
0 - 28000	A-B-C	0
28001 - 30000	A-B-C	$0.48*(ISEE-28000)$
30001 - 38000	A	$0.15*(ISEE-30000)+960$
38001-66000	A	$0.06*(ISEE-38000)+2160$
66001 -	A	3840
30001 - 36000	B	$0.15*(ISEE-30000)+960$
36001 - 66000	B	$0.06*(ISEE-36000)+1860$
66001 -	B	3660
30001 - 34000	C	$0.15*(ISEE-30000)+960$
34001 - 66000	C	$0.06*(ISEE-34000)+1560$
66001 -	C	3480

# La Contribuzione studentesca Quanto costa studiare all'Insubria?

## Che cos'è l'ISEE

- È una certificazione prodotta sulla base di una Dichiarazione Sostitutiva Unica sottoscritta da uno dei componenti del nucleo familiare dello studente da consegnare ad un CAAF.
- È obbligatorio richiedere l'ISEE per le Prestazioni Universitarie
- Va richiesto entro la data del 16 ottobre 2026 e viene acquisito, nel nostro sistema, direttamente dal sito dell'INPS.

# La Contribuzione studentesca Quanto costa studiare all'Insubria?

## GLI ESONERI

**Esonero studenti con disabilità:** Studenti con riconoscimento di handicap ai sensi dell'art. 3, comma 1 e comma 3, della legge 5/02/1992 n° 104, o con un'invalidità pari o superiore al 66%, ai quali viene riconosciuto l'esonero totale dalle tasse e dal contributo universitario, ad eccezione dell'imposta di bollo pari a € 16,00

**Esonero per fratelli:** Studenti appartenenti ad un nucleo familiare con la presenza di più studenti universitari iscritti all'Università degli Studi dell'Insubria: è riconosciuto un esonero pari a € 100 che vengono dedotti dal contributo unico

**Esonero GdF:** Studenti iscritti all'Università degli Studi dell'Insubria appartenenti al corpo della Guardia di Finanza in servizio ed in congedo e i loro figli (anche orfani) residenti nella Regione Lombardia: è riconosciuta la riduzione del 30% del pagamento del contributo unico con esclusione della tassa regionale e dell'imposta di bollo

# La Contribuzione studentesca Quanto costa studiare all'Insubria?

## GLI ESONERI

**Esonero Lauree Scientifiche:** studenti immatricolati ai corsi di laurea triennale in Chimica, Fisica e Matematica sono esonerati totalmente dal contributo universitario.

**Esonero per borsa regionale:** studenti risultati beneficiari (anche idonei non beneficiari) al conseguimento delle borse di studio finanziate con fondi regionali: a questi studenti viene riconosciuto l'esonero totale dal pagamento della tassa regionale e del contributo universitario

# LE BORSE DI STUDIO

NE ABBIAMO?

# LE BORSE DI STUDIO

## Borse di studio Regionale\*

Bando pubblicato, a luglio di ogni anno, sulle pagine del sito dell'Università.

Requisiti di accesso:

requisiti di merito: voto di maturità non inferiore a 70/100 e regolarità accademica vale a dire iscrizione per la prima volta all'Università.

requisiti di reddito ISEE non superiore ad euro 28.339,88 e ISPE non superiore ad euro 61.608,48.  
I valori ISEE E ISPE sono definiti da un decreto regionale

# IL SERVIZIO RISTORAZIONE

## Borse di studio Regionale\*

A tutti gli studenti beneficiari di borsa di studio erogata con fondi regionali, eroghiamo il servizio di ristorazione gratuita.

L'accesso al servizio va richiesto contestualmente alla presentazione online della domanda di partecipazione ai benefici economici per il diritto allo studio universitario.

Se studenti in sede e pendolari, viene riconosciuto il pasto gratuito dal lunedì al venerdì nel turno meridiano con esclusione dei giorni festivi, del mese di agosto e dei giorni di chiusura del singolo esercizio; se fuori sede viene riconosciuto il pasto gratuito dal lunedì alla domenica ed il pasto serale per un valore limite predefinito nel bando

# LE BORSE DI STUDIO

## Borse di Studio di Ateneo\*

Bando pubblicato, a luglio di ogni anno, sulle pagine del sito dell'Università.

Requisiti di accesso:

solo requisiti di merito: voto di maturità di almeno 98/100

I requisiti dei bandi possono subire modificazioni a seguito di eventuali delibere degli organi di ateneo o regionali

# DOVE POSSO ALLOGGIARE SE SONO UNO STUDENTE FUORISEDE?

# Le nostre residenze Universitarie

# Le nostre residenze Universitarie

**Dove siamo: Varese**

**Collegio Carlo Cattaneo:** Via Dunant 7 all'interno del campus

**96 camere** singole con bagno privato, zona giorno in comune ogni 4 stanze

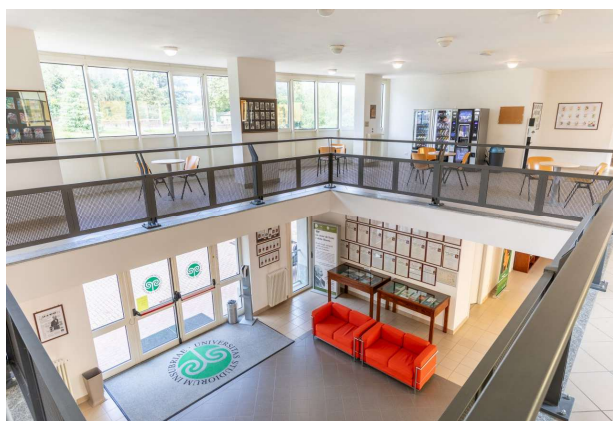
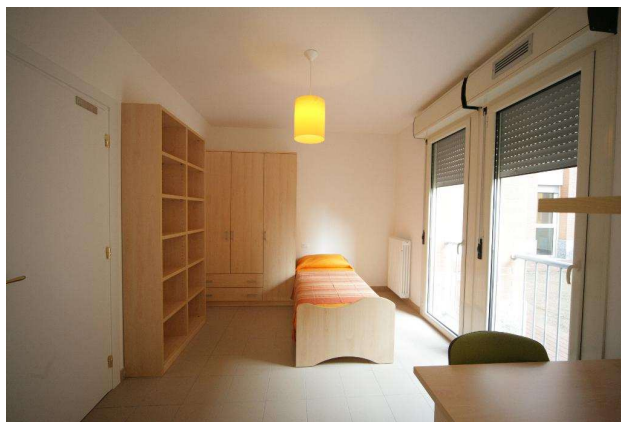

# Le nostre residenze Universitarie

**Dove siamo: Varese**

**Residenza Insubria City** Via Medaglie d'Oro 35 in pieno centro  
**65** posti letto in camere singole e doppie con bagno privato

# Le nostre residenze Universitarie

**Dove siamo: Varese**

**Residenza Biumo** Via Cairoli n. 6-14

**E' in fase di realizzazione e sarà a disposizione nel febbraio 2027 - 46 posti letto** in camera singola e doppia, con servizi privati - Spazi a comune con cucina, sala studio

# Le nostre residenze Universitarie

**Dove siamo: Como**

**Collegio S.Teresa** Piazza S.Teresa

**37 posti letto** al centro di Como nell'ex convento riconvertito a residenza universitaria

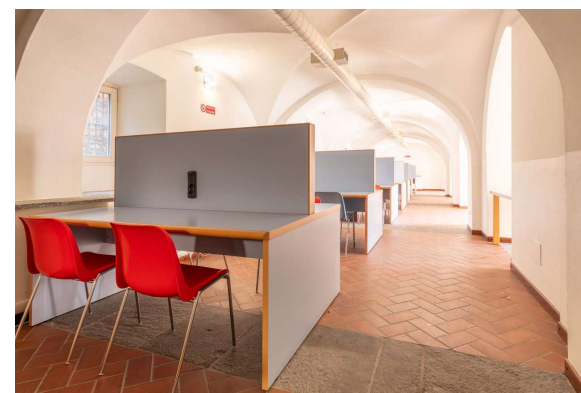

# Le nostre residenze Universitarie

**Dove siamo: Como**

**Collegio La Presentazione** Via Zezio 58

A breve distanza dalle sedi in cui si svolge l'attività didattica dei corsi dell'Area scientifica tecnologica... **30 posti letto in camere doppie**

# Le nostre residenze Universitarie

**Dove siamo: Castellanza**

**Residenza Carlo Pomini** Piazza Soldini 5

**10 posti letto** in camera doppia, con servizi privati

# Le nostre residenze Universitarie

## Come si accede?

### Ai nostri alloggi si accede tramite concorso:

- Bando Benefici Economici per i posti riservati al Diritto allo studio;
- Bando di Ateneo per i posti per studenti di eccellenza;
- Bando di Ateneo per i posti a tariffa piena.

# ALTRI SERVIZI

## BANDO DUAL CAREER

L'Università degli Studi dell'Insubria propone ad atlete e atleti di altissimo livello il percorso Dual Career - Status Studente/Atleta al fine di consentire loro di conciliare il percorso universitario con la carriera agonistica sportiva supportando attraverso idonei strumenti e servizi.

Sono riconosciute le seguenti agevolazioni:

- deroga per la frequenza alle lezioni, sulla base di richiesta motivata al Corso di studio di appartenenza, ad esclusione delle attività di laboratorio;
- flessibilità sul calendario d'esami: date e modalità alternative concordate con il corpo docente;
- servizio di tutoraggio
- possibilità di accedere gratuitamente agli impianti sportivi dell'Ateneo

# ALTRI SERVIZI

## I COLLEGE SPORTIVI

I College sportivi universitari attivi, istituiti sulla base di convenzioni sottoscritte con le federazioni sono:

*College sportivo di Atletica leggera (mezzofondo)*

*College sportivo di Canottaggio*

*College sportivo di Tiro con l'arco*

*College sportivo di Prove nordiche*

*College sportivo di Triathlon*

Benefici: in aggiunta alle agevolazioni relative alla didattica è prevista una borsa di studio o in alternativa un alloggio gratuito presso una delle residenze di ateneo.

# ALTRI SERVIZI

**BANDO FONDO AFFITTI: rimborso canone di locazione**

**BANDO TRASPORTI: rimborso abbonamenti per trasporti pubblici**

**ATTIVITÀ CULTURALI E RICREATIVE DEGLI STUDENTI**

**COLLABORAZIONI STUDENTESCHE (a partire dal 2° anno)**

# Come contattarci

Infostudenti • assistenza, appuntamenti virtuali e in presenza

**Qui  
succede  
qualcosa.**

Open Day · 11 aprile 2026

UNIVERSITÀ  
DEGLI STUDI  
DELL'INSUBRIA

[www.uninsubria.it](http://www.uninsubria.it)

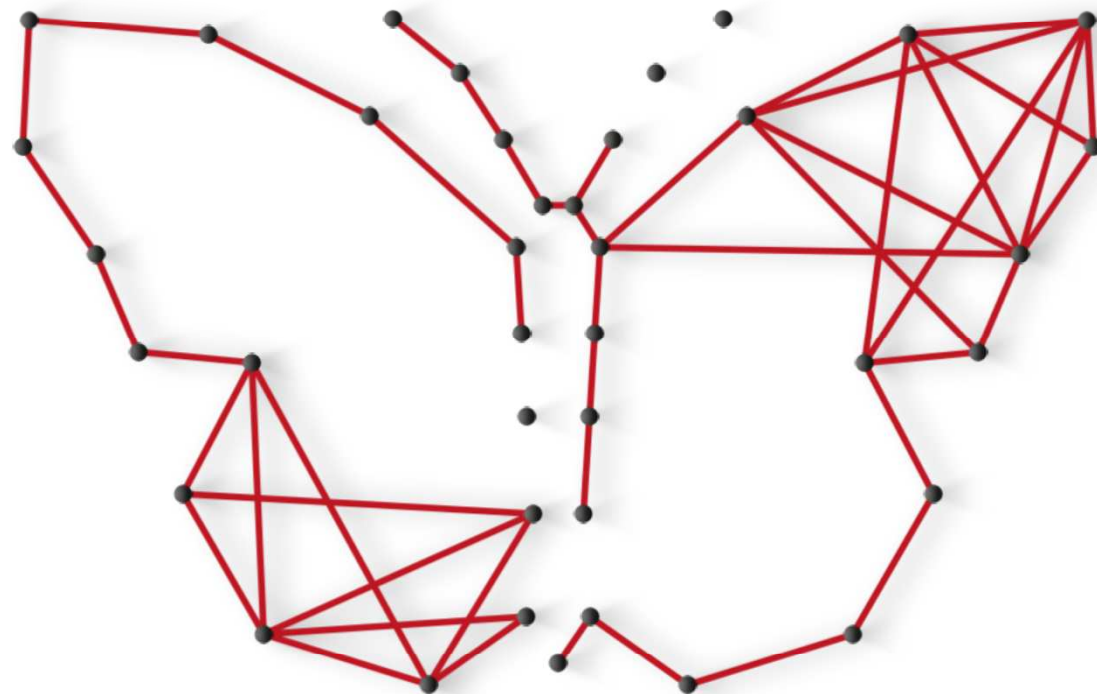

# Iscrizione • Immatricolazione

Ufficio Carriere Studenti  
area medico-sanitaria e sportiva,  
tecnologica ed economica

(Segreterie Studenti • sede di Varese)

# Iscrizione o Immatricolazione?

## Corsi ad accesso libero → Immatricolazione

Corsi ad **accesso libero** → immatricolazione immediata → procedura online di Immatricolazione

→ Test di verifica delle conoscenze iniziali (non selettivo, ma obbligatorio)

da sostenere con TOLC o secondo le modalità stabilite dal corso di laurea

# Immatricolazione

## Corsi ad accesso libero

→ Registrazione e Login, poi Immatricolazione.

Procedura guidata che si conclude con il pagamento della tassa di iscrizione (1° rata)

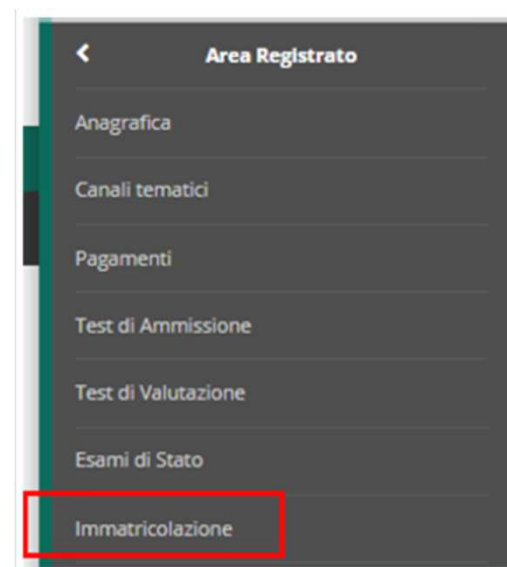

# Registrazione

## Cosa è necessario?

- ❖ Dati anagrafici
- ❖ Codice Fiscale
- ❖ Residenza e Domicilio
- ❖ e-mail
- ❖ Numero di telefono

# Immatricolazione

## Cosa preparare?

- ❖ Documento di identità valido fronte e retro
- ❖ Fototesserina
- ❖ Dati relativi al diploma di scuola superiore
- ❖ Dati relativi ad un eventuale Doppia Iscrizione

- ❖ Se hai una carriera universitaria precedente, prepara tutti i dati relativi a quella carriera (anno e data di iscrizione e dati relativi agli esami superati e attività frequentate)

# Test di verifica delle conoscenze iniziali

## Corsi ad accesso libero

Dopo Immatricolazione → Test di verifica delle conoscenze iniziali (non selettivo, ma obbligatorio)

da sostenere con TOLC o secondo le modalità stabilite dal corso di laurea

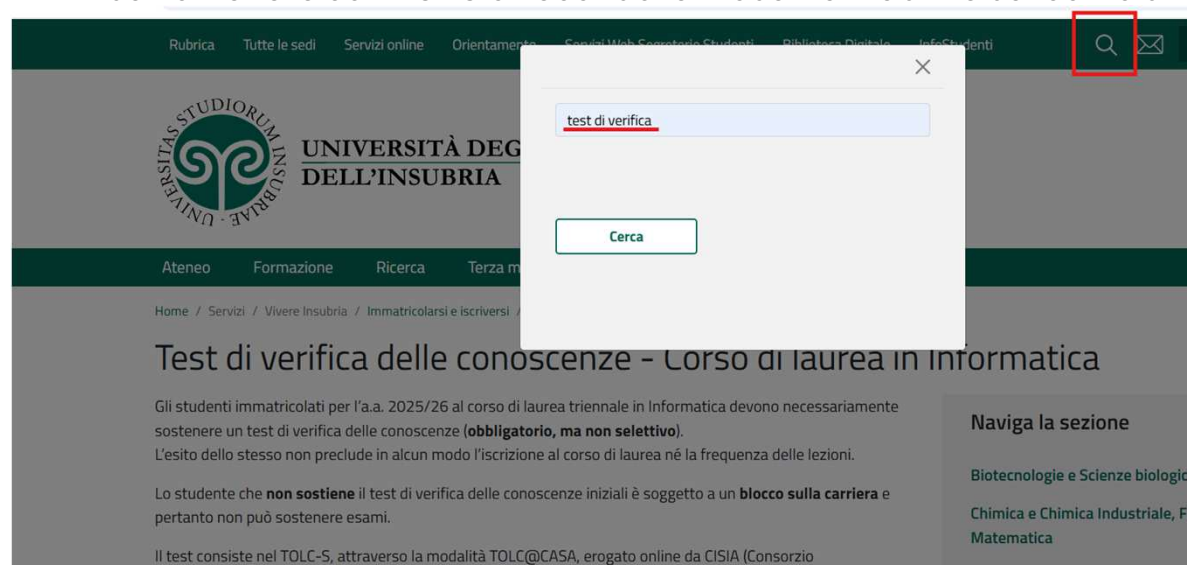

# Iscrizione o Immatricolazione?

Corsi ad accesso programmato → entrambe, in due fasi

Corsi ad accesso programmato nazionale

→ **Medicina e Odontoiatria** → si attendono DD.MM. MUR su modalità di accesso

→ Semestre filtro (da confermare) → superamento esami e Graduatoria → Immatricolazione

→ **Professioni sanitarie** → iscrizione al test di ammissione secondo D.M. MUR

→ superamento Test e Graduatoria → Immatricolazione

Iscrizione al concorso

test o semestre filtro

Graduatoria

Immatricolazione

# Corsi ad accesso programmato

## Come/dove mi Iscrivo e Immatricolo?

Medicina  
Odontoiatria  
e Corsi affini

Iscrizione su  
University.it

Online sempre accedendo a:

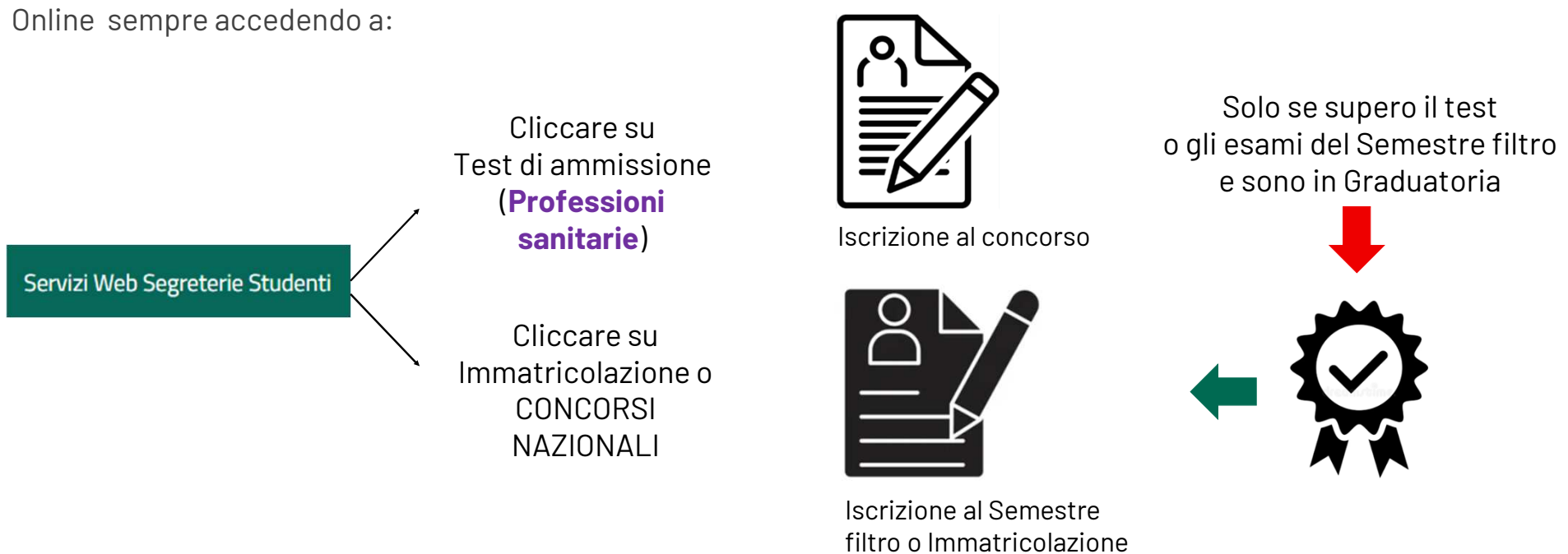

# Iscrizione o Immatricolazione?

Corsi ad accesso programmato locale → entrambe + TOLC

Corsi ad accesso programmato locale

→ numero programmato con **iscrizione** a un concorso

→ sostenimento TOLC (selettivo: dai il meglio di te!)

TOLC-B per Biotecnologie (155 posti)

TOLC-LP per Tecniche digitali per l'ambiente e le costruzioni (50 posti)

TOLC-F per Scienze Motorie (121 posti)

→ risultati e Graduatoria

→ procedura online di Immatricolazione

# Corsi ad accesso programmato

## Come/dove mi Iscrivo e Immatricolo?

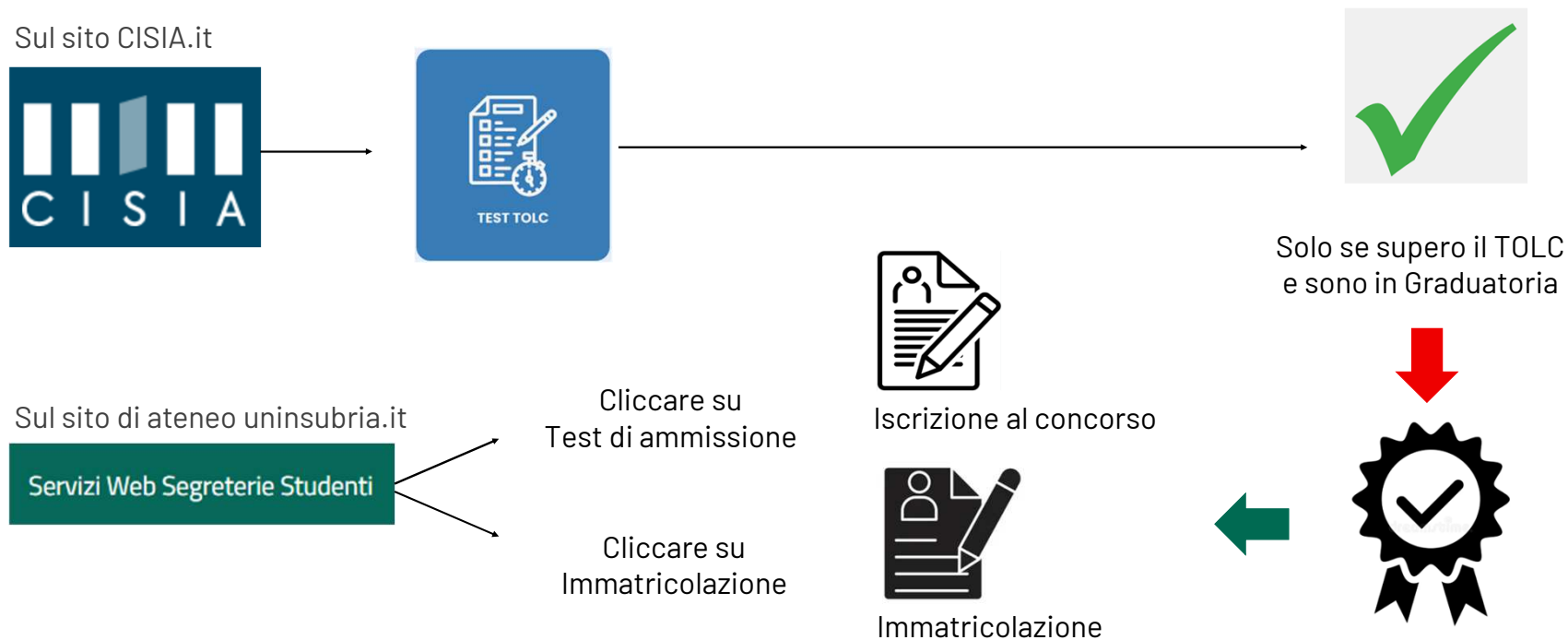

# Studenti con titolo estero

## Documenti richiesti per lauree triennali e LM a Ciclo Unico

- Titolo di studio ufficiale estero (originale) – Diploma e/o Laurea  
(minimo 12 anni di scolarità + requisiti Allegati 1 e 2 Circolare MUR [universitaly.it/studenti-stranieri](https://www.universitaly.it/studenti-stranieri))
- Traduzione ufficiale in lingua italiana
- Attestato di Verifica CIMEA\* o Legalizzazione o Apostille
- Attestato di Comparabilità CIMEA\* o Dichiarazione di Valore  
oppure Attestato di corrispondenza ARDI (con Dichiarazione di Valore se richiesta)

\*Sono rimborsabili dall'ateneo le Attestazioni CIMEA utili per l'immatricolazione

---

# Studenti internazionali legalmente soggiornanti in Italia

Oltre ai documenti relativi al percorso di studi, devi caricare nella procedura web di immatricolazione:

- ❖ Permesso di soggiorno in corso di validità (per lavoro autonomo o subordinato, per motivi familiari, per asilo politico o protezione speciale, ecc.)

**Attenzione:** puoi immatricolarti da noi con il permesso di soggiorno per studio solo se hai conseguito il diploma superiore in Italia o se ti trasferisci da un'altra università.

# Titolo di studio conseguito in Svizzera

## Cosa serve?

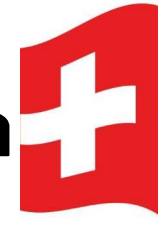

Non serve la Dichiarazione di Valore o l'Attestato di Comparabilità CIMEA se hai conseguito la maturità cantonale presso:

- ❖ Liceo cantonale Lugano 1
- ❖ Liceo cantonale di Mendrisio
- ❖ Scuola cantonale di Commercio di Bellinzona (maturità commerciale)

**Attenzione:** l'attestato di maturità deve essere sempre accompagnato dal timbro **Apostille** apposto dalla Cancelleria federale

- ❖ Se hai una **maturità professionale** è necessario essere in possesso dell'esame complementare (c.d. **anno passerella**)

# Studenti con titolo estero

## Documenti richiesti lauree Magistrali non a ciclo unico

- Certificato rilasciato dall'Università attestante titolo conseguito e esami superati (Transcript of Record)
- Traduzione ufficiale in lingua italiana (oppure in una delle lingue ammesse)
- Legalizzazione o Apostille
- Programmi didattici per ogni disciplina/insegnamento
- Traduzione ufficiale lingua italiana (oppure in una delle lingue ammesse)
- Legalizzazione o Apostille

# Come contattarci

Infostudenti • assistenza, appuntamenti virtuali e in presenza

**Qui  
succede  
qualcosa.**

Open Day · 11 aprile 2026

UNIVERSITÀ  
DEGLI STUDI  
DELL'INSUBRIA

[www.uninsubria.it](http://www.uninsubria.it)

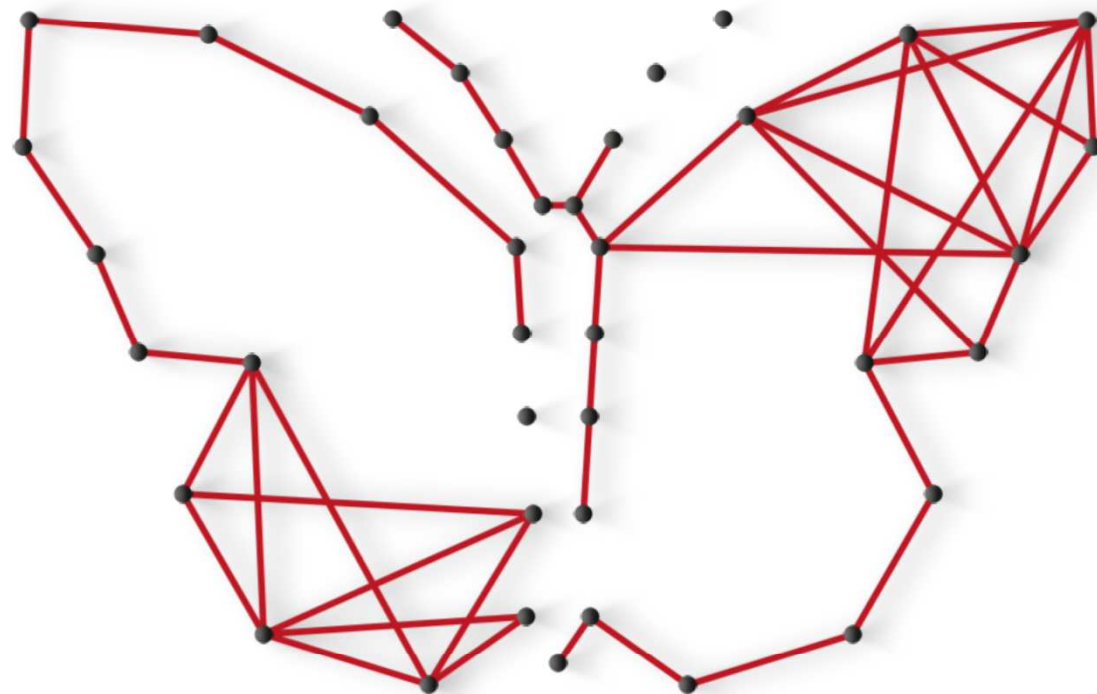

# Servizi per l'inclusione e la promozione del benessere psicologico

[inclusione@uninsubria.it](mailto:inclusione@uninsubria.it)

---

Open Day 11 aprile 2026

# SERVIZI A STUDENTI CON DISABILITÀ, DSA e BES:

- Accoglienza di base
- Su richiesta a sostegno della frequenza
- Personalizzati su richiesta per migliorare la qualità della frequenza
- Al termine del percorso di studio

# SERVIZI PER LA PROMOZIONE DEL BENESSERE PSICOLOGICO

Per realizzare un intervento efficace in risposta ai bisogni della popolazione studentesca, è attivo un Servizio di **Counselling Psicologico**

Lo sportello di ascolto è tenuto da professionisti consulenti esterni, specialisti in psicoterapia e counselling universitario.

Le principali finalità sono:

- offrire una **relazione di aiuto** professionale agli studenti che vivono difficoltà, ansia e stress;
- fornire **ascolto e sostegno** al fine di migliorare la conoscenza di sé, di potenziare le proprie capacità e di favorire l'adattamento all'ambiente universitario;
- aiutare gli studenti in situazioni di crisi a sviluppare **strategie adattative** per superare le difficoltà;
- supportare gli studenti che presentano problemi riferibili ad una scelta di studi non adeguata per **ridefinire gli obiettivi** ed elaborare **decisioni alternative**;

**Qui  
succede  
qualcosa.**

Open Day · 11 aprile 2026

[www.uninsubria.it](http://www.uninsubria.it)

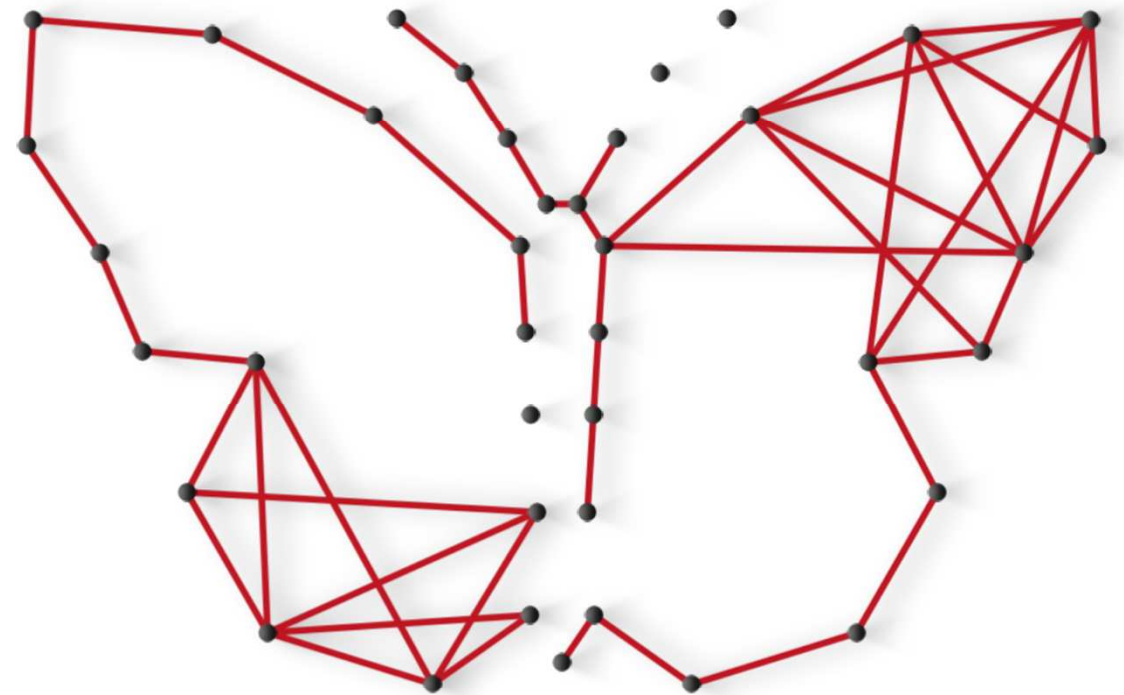

**Grazie per l'attenzione!**

**Puoi contattarci tramite mail**

**[inclusione@uninsubria.it](mailto:inclusione@uninsubria.it)**

**Qui  
succede  
qualcosa.**

Open Day · 11 aprile 2026

UNIVERSITÀ  
DEGLI STUDI  
DELL'INSUBRIA

[www.uninsubria.it](http://www.uninsubria.it)

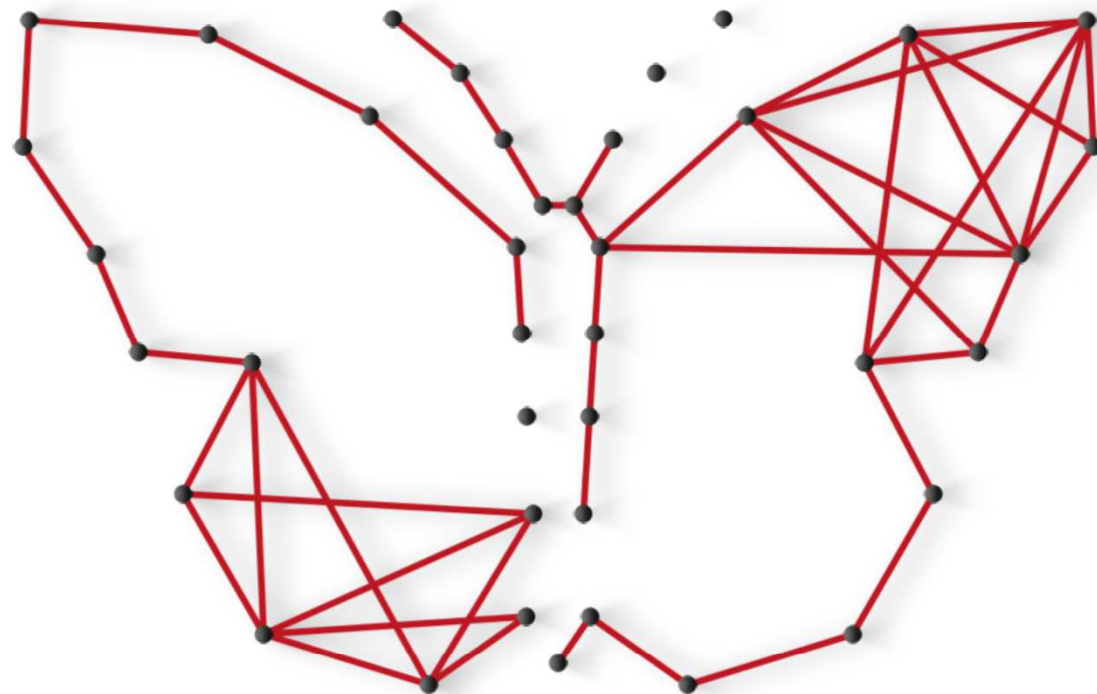

# Servizio Internazionalizzazione Ufficio Mobilità Internazionale

Open Day 11 aprile 2026

# Il programma Erasmus+

## Tipologie di mobilità

Erasmus+ è il programma dell'Unione Europea per l'istruzione, la formazione, la gioventù e lo sport 2021-2027 che offre la straordinaria opportunità di vivere nuove esperienze culturali in un sistema universitario diverso, perfezionare la conoscenza di un'altra lingua, incontrare giovani di altri Paesi e partecipare attivamente alla costruzione di un'Europa più unita.

Le tipologie di mobilità sono:

- **Erasmus+ Studio:** consente di trascorrere un periodo di studio all'estero (2-12 mesi) per frequentare le lezioni e sostenere esami che saranno pienamente riconosciuti in carriera al rientro in Italia.
- **Erasmus+ Traineeship:** consente di trascorrere un periodo all'estero (2-12 mesi) per svolgere un'attività pratica di tirocinio presso, ad esempio, un'azienda, un ente pubblico, un centro di ricerca e di farsi riconoscere tale attività al rientro in Italia.
- **Double Degree – Doppio Titolo:** è sostanzialmente una mobilità Erasmus+ per studio (per uno o due semestri) che, a differenza di quella classica, porta al conseguimento del titolo finale sia presso la home sia presso la host institution. Nel nostro Ateneo questa tipologia di mobilità è offerta da 8 corsi di laurea magistrale.

# Il programma Erasmus+

## I numeri della mobilità del nostro Ateneo

Per la mobilità Erasmus+ Studio l'Ateneo ha indicativamente **1400 posti disponibili** in più di **300 università** nei **28 Paesi** di destinazione.

Una panoramica degli studenti che hanno effettuato un periodo di mobilità negli scorsi anni:

- AA 2021/2022: **400** circa tra Incoming e Outgoing
- AA 2022/2023: **450** circa tra Incoming e Outgoing
- AA 2023/2024: **520** circa tra Incoming e Outgoing
- AA 2024/2025: **610** circa tra Incoming e Outgoing
- AA 2025/2026: **500** circa tra Incoming e Outgoing

# Il programma Erasmus+

## Come si partecipa?

Al bando possono candidarsi tutti gli studenti regolarmente iscritti ai corsi di laurea triennale, magistrale, magistrale a ciclo unico, scuole di specializzazione, master, dottorati di ricerca presso il nostro Ateneo, che abbiano registrato almeno un esame in carriera.

Il bando per la mobilità Erasmus+ Traineeship viene pubblicato sul sito web di Ateneo verso la metà di novembre di ogni anno, mentre quello per la mobilità Erasmus+ Studio verso la fine di gennaio.

**Ci si candida online** e al termine del periodo di presentazione delle domande, previsto solitamente per l'inizio di marzo (per entrambe le tipologie di mobilità), vengono pubblicate le graduatorie. Gli studenti possono quindi procedere all'accettazione/rinuncia della destinazione assegnata. La graduatoria viene stilata in base al punteggio ottenuto con la formula Erasmus, che prende in considerazione il numero di crediti ottenuti e la media ponderata dei voti.

# Il programma Erasmus+

## Contributo economico

Ciascuna mobilità Erasmus è finanziata dalla Comunità Europea e dall'Ateneo.

Il contributo per il Doppio Titolo è fisso, mentre per le altre tipologie di mobilità (Studio e Traineeship) dipende dal ciclo di studi a cui si è iscritti e dal punteggio della formula Erasmus (che vi sarà spiegata in dettaglio durante le giornate informative che si svolgono ogni anno appena dopo la pubblicazione dei bandi). È anche possibile partecipare alla mobilità a 0 grant, senza contributo economico, finanziando autonomamente e interamente il periodo che si trascorre all'estero, ma ottenendo comunque il riconoscimento delle attività sostenute una volta rientrati in Italia.

Per tutte le mobilità finanziate è inoltre previsto il **TOP UP viaggio**, calcolato in base alla distanza tra Ateneo di partenza e di arrivo e pagato a tantum. Questo ulteriore contributo è maggiorato se si effettua un **viaggio ecologico**, cioè se si utilizza un mezzo di trasporto sostenibile per raggiungere la destinazione (treno, car sharing, autobus, bicicletta).

Un ulteriore contributo aggiuntivo, il **TOP UP per studenti con minori opportunità**, viene automaticamente ottenuto dagli studenti che hanno una disabilità certificata o un ISEE sotto una soglia prestabilita. È possibile richiedere tale contributo aggiuntivo anche se si rientra in altre casistiche (studente con figli minori, studente lavoratore, studente atleta professionista, studente orfano di almeno un genitore ecc.).

**Qui  
succede  
qualcosa.**

Open Day · 11 aprile 2026

UNIVERSITÀ  
DEGLI STUDI  
DELL'INSUBRIA

[www.uninsubria.it](http://www.uninsubria.it)

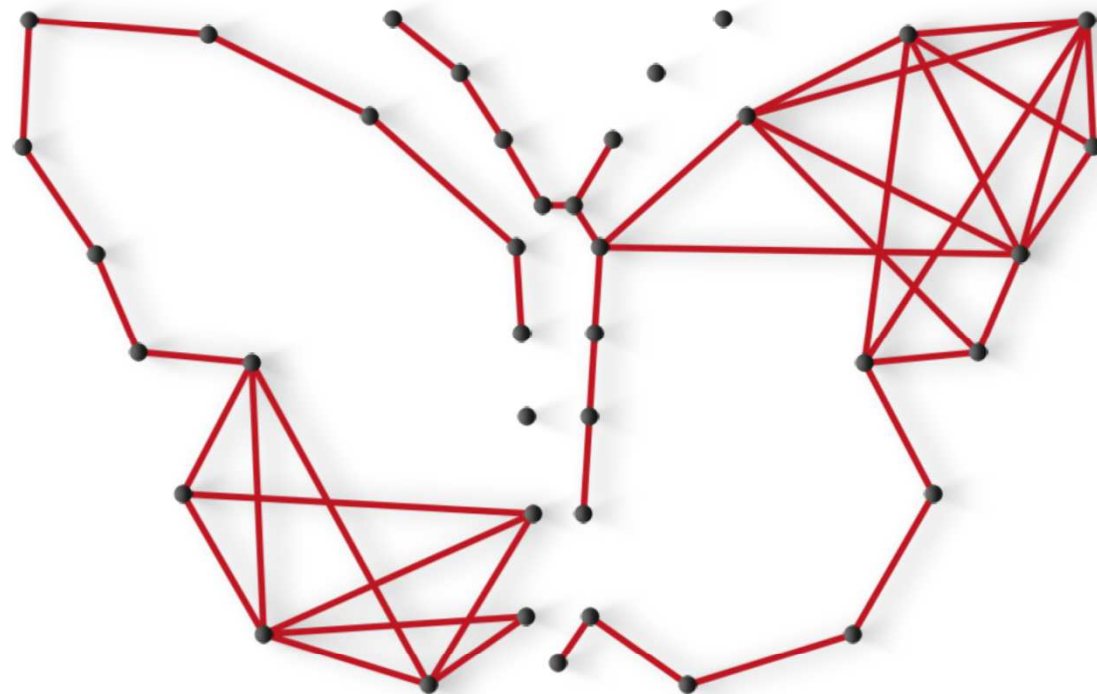

# **Sistema bibliotecario di Ateneo**

**Ciò di cui hai bisogno**

**per studiare all'Insubria**

**ti aspetta in biblioteca**

# Dove puoi trovarci?

## VARESE

**Economia e  
Giurisprudenza**

**Giurisprudenza e  
Scienze Umane**

**lunedì - venerdì  
8:30 - 18:00**

**Medicina**

**Scienze**

## COMO

# Siamo anche online!

Home page SiBA: Biblioteca Digitale - Risorse e servizi a portata di clic

Enter Search Words  Search

**Biblioteca Digitale - Risorse e servizi a portata di clic** | **Portale InsuBRE - Biblioteche e Risorse Elettroniche**

**Accesso alle risorse elettroniche da reti esterne** | **tATOO - Risorse audio e banche dati su CD/DVD** | **Prestiti, prenotazioni e rinnovi**

**Prestito interbibliotecario e fornitura documenti** | **Postazioni informatiche al pubblico** | **Servizio fotoriproduzione e stampa** | **MLOL Insubria**

**Pandoracampus** | **Software Antiplagio Compilatio** | **Chiedi alle biblioteche** | **Contatti e orari**

SiBA Biblioteca digitale

**Leganto – Portale dei testi d'esame**  
[www.uninsubria.it/leganto-testi](http://www.uninsubria.it/leganto-testi)

The banner features a background image of several books with colorful spines (blue, red, green, yellow) fanned out. A white text box in the center contains the text 'Leganto – Portale dei testi d'esame' and a green button with the URL 'www.uninsubria.it/leganto-testi'. Navigation arrows are visible on the left and right sides of the banner.

*Per sapere tutto delle nostre biblioteche consulta la Biblioteca digitale!*

# Cosa possiamo offrirti?

- **Libri di testo per i vostri esami (prestito)**
- **Un catalogo con milioni di risorse accessibili anche da casa**
- **Accoglienti sale studio**
- **Wifi, postazioni pc, fotocopie, stampe**

# Puoi contare sull'aiuto dei bibliotecari, anche online!

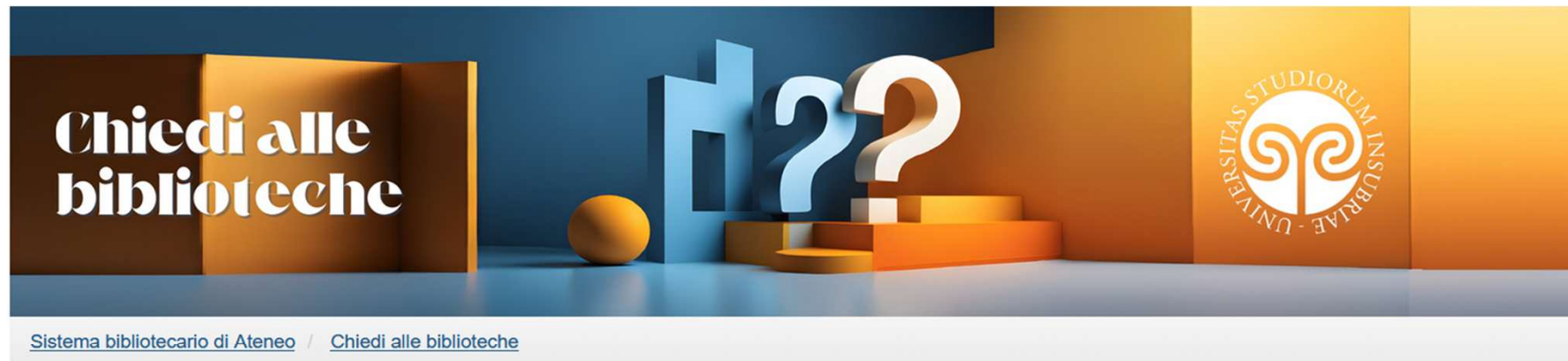

## Chiedi alle biblioteche

78 Risposte      ▾

<https://www.uninsubria.it/chiedi-alle-biblioteche>

Open Day 11 aprile 2026

**Qui  
succede  
qualcosa.**

Open Day · 11 aprile 2026

UNIVERSITÀ  
DEGLI STUDI  
DELL'INSUBRIA

[www.uninsubria.it](http://www.uninsubria.it)

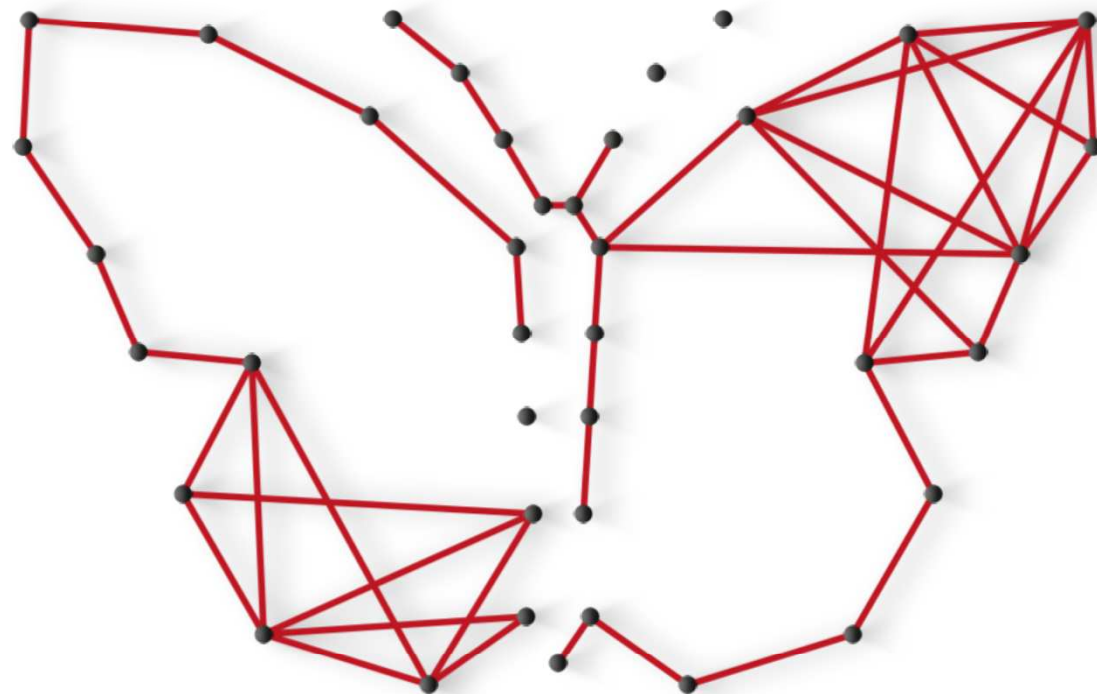

# Presentazione Servizi Centro Linguistico di Ateneo – CLA Insubria

Open Day 11 aprile 2026

# **La MISSIONE del Centro Linguistico di Ateneo**

## **Sviluppare le competenze linguistiche della comunità**

Istituito il 1° gennaio 2026

Struttura dell'Università degli Studi dell'Insubria dedicata allo sviluppo delle competenze linguistiche

Offre corsi, certificazioni linguistiche e attività formative per:

- studenti dell'Ateneo
- personale dell'Ateneo
- studenti esterni, anche delle Scuole Secondarie
- docenti delle Scuole Secondarie
- utenti esterni anche privati

Open Day 11 aprile 2026

# CHI SIAMO

Inglese, francese, spagnolo, italiano L2

**Alessandra Vicentini**  
**Direttrice del CLA Insubria**  
**Referente per la lingua inglese**

**Daniel Russo**  
**Vice Direttore del CLA Insubria**  
**Referente per la lingua inglese**

**Fabio Libasci**  
**Componente del Consiglio del CLA Insubria**  
**Referente per la lingua francese**

**Paolo Nitti**

**Componente del Consiglio del CLA Insubria  
Referente per italiano L2**

**Anna Brusa**  
**Responsabile tecnico-gestionale  
del CLA Insubria**

# I SERVIZI del Centro Linguistico di Ateneo

## Corsi di lingua e certificazioni linguistiche

Il Centro Linguistico di Ateneo è sede d'esame di due certificazioni linguistiche internazionali, sviluppate e accreditate dalla University of Oxford. Le due certificazioni sono accettate da più di 1000 università e istituzioni, in Italia e nel mondo.

- *Oxford Test of English (OTE)*, da livello A2 a B2 (CEFR)
- *Oxford Test of English - Advanced (OTE Advanced)*, da livello B2 a C1 (CEFR)

Entrambe:

- ✓ Certificano tutte le 4 abilità linguistiche - *reading, listening, writing and speaking* - anche singolarmente!
- ✓ Multilivello e adattabili all'utente che sostiene il Test (da livello A2 a C1)
- ✓ Completamente a computer e, ovviamente, sostenibili presso le sedi di Ateneo (Varese e Como)

# Per maggiori informazioni...

## Vieni a trovarci allo stand e seguici sulle nostre pagine!

Ti aspettiamo qui fuori al nostro stand, dove potrai richiedere anche il tariffario delle certificazioni linguistiche della Oxford Test of English e dei corsi in preparazione alle certificazioni

(Le attività partiranno dal mese di maggio/giugno 2026)

Inquadra il QR Code e... restiamo in contatto!

**Grazie mille e... *ci vediamo presto!***

**Thank you very much and... *see you soon!***

**Muchas gracias y... *¡hasta pronto!***

**Merci beaucoup et... *à bientôt!***

***cla\_insubria***

***Centro Linguistico di Ateneo  
- CLA Insubria***

***CLA Insubria***

Open Day 11 aprile 2026

# Inquadra il QR CODE e inoltra la tua domanda

