

UNIVERSITA' DEGLI STUDI DELL'INSUBRIA
Via Ravasi, 2 - 21100 Varese (VA)



AREA RISORSE
IMMOBILIARI E STRUMENTALI

Nuovo complesso Polifunzionale
nel Campus di Bizzozero a Varese
CUP J35E20000760001

PROGETTO ESECUTIVO

RETTRICE: Prof.ssa Maria Pierro

DIRIGENTE: Dott. Federico Raos

RUP: Arch. Annamaria Ferretti

Responsabile del coordinamento ed integrazione prestazioni specialistiche:
Arch. Maurizio Pavani

Progetto Architettonico:
Arch. Maurizio Pavani, Arch. Fabiana Aneghini; Arch. Tommaso Cesaro; Arch. Cristina Vacros; Arch. Michela Pucciariello; Arch. Francesco Maria Rossi;

Progetto opere strutturali :
Ing. Mauro Perini, Ing.Denis Magoni

Progetto impianti meccanici :
Ing. Alessandro Sanna

Progetto impianti elettrici e speciali :
Ing. Alessandro Sanna

Prevenzione incendi:
Ing. Alessandro Sanna

Coordinatore della sicurezza in fase di progettazione:
Ing. Alessandro Sanna

Responsabile della relazione sui requisiti acustici delle opere ai sensi della L. 447/95:
Ing. Virginia Celentano

Stime, computi e value engineering:
Geom. Andrea Elmi

Geologia:
Dott. Geol. Alberto Caprara

Esperto sugli aspetti energetici, ambientali e CAM:
Ing. Eleonora Sablone

Team BIM:
BIM Manager certificato ICMQ: Arch. Arturo Augelletta
BIM Coordinator certificato ICMQ: Arch. Giada Baratti

Direttore tecnico:
Arch. Maurizio Pavani

OGGETTO:

ARCHITETTONICO
Render e fotoinserimenti

INSU23003

cod. commessa

DATA:

SCALA:

REVISIONE:

Percorso file

700 EA 0

num. elaborato

28 Febbraio 2025

-

P:\Cie-BO\INSU23003-A\Produzione\04_Progetto Esecutivo\02_Cartiglio\INSU23003_Cartiglio PE.dwg



MATE Soc. Coop.va
C.F./p.IVA 03419611201
pec mateng@legalmail.it
mateng@mateng.it

Via S.Felice 21, 40122
Bologna (BO)
T +39 051 29 12 911

Via Treviso 18, 31020
S. Vendemiano (TV)
T +39 0438 41 24 33

Via Carlo Botta 19, 20135
Milano (MI)
T +39 338 6719698



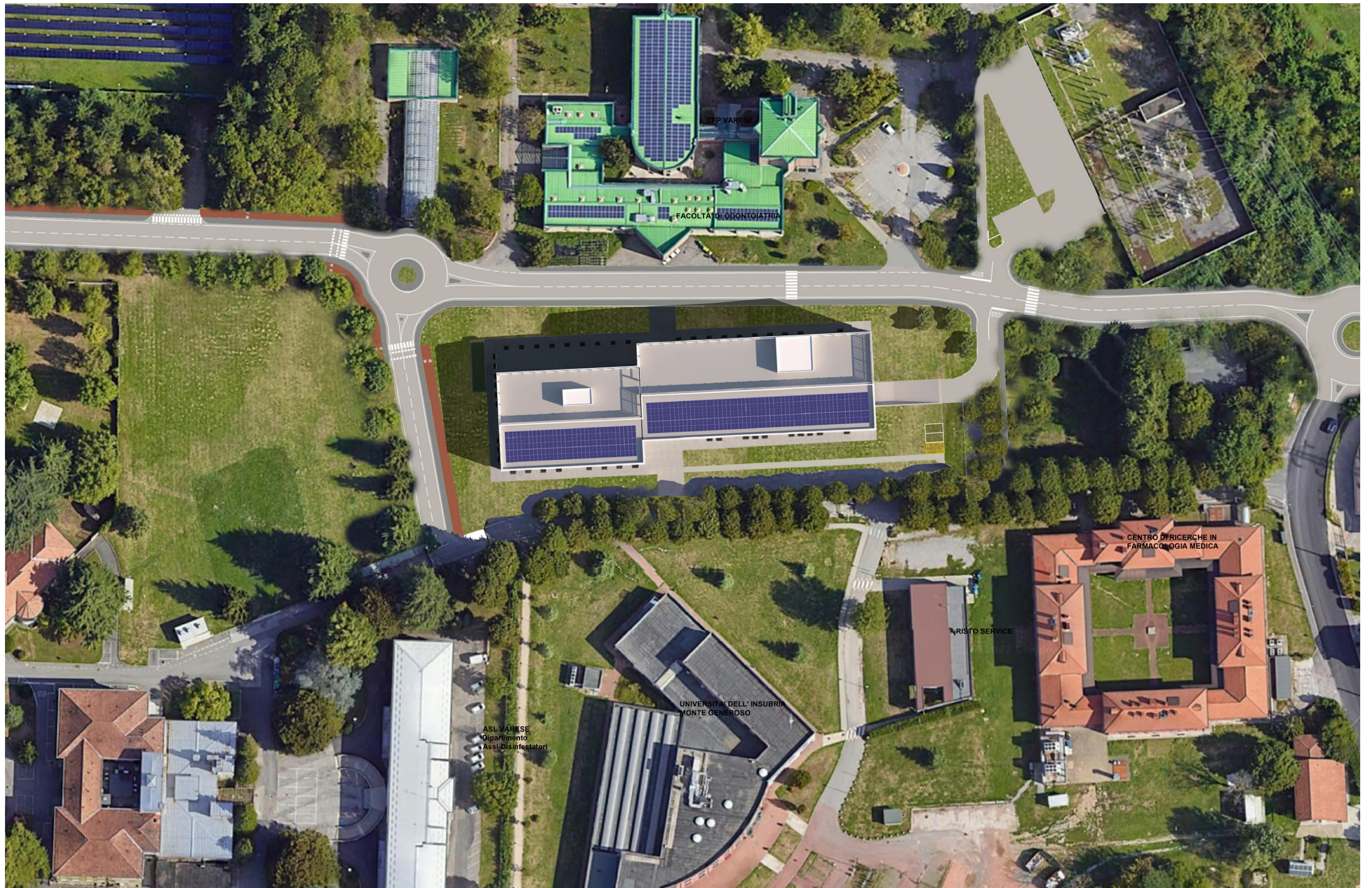

1 Direttrice pedonale

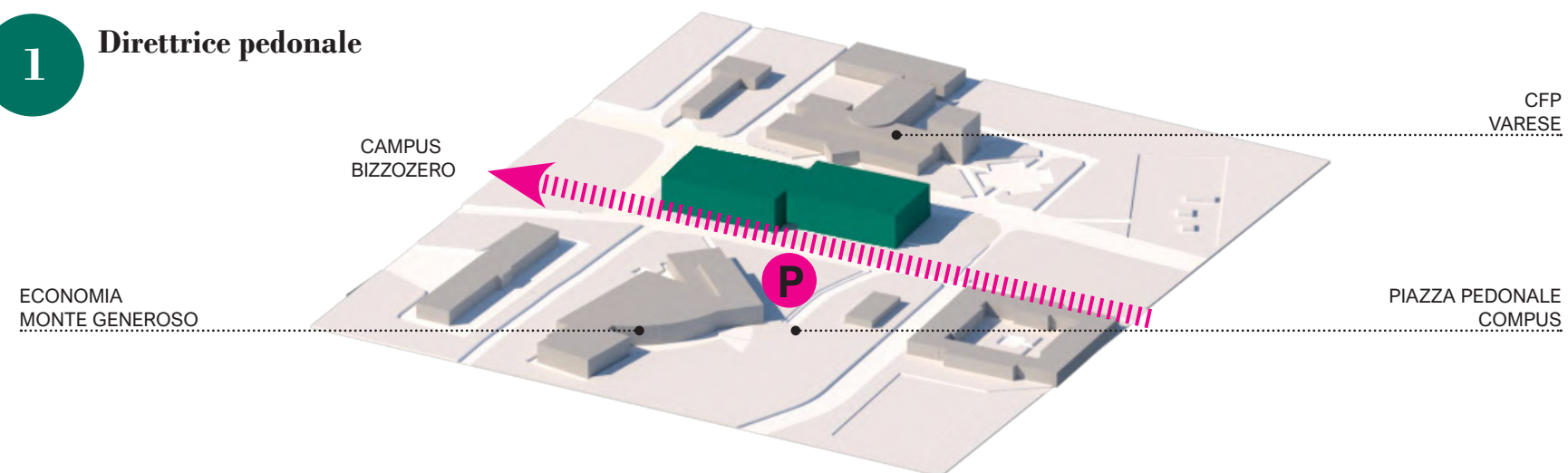

2 “Permeabilità” dell’edificio

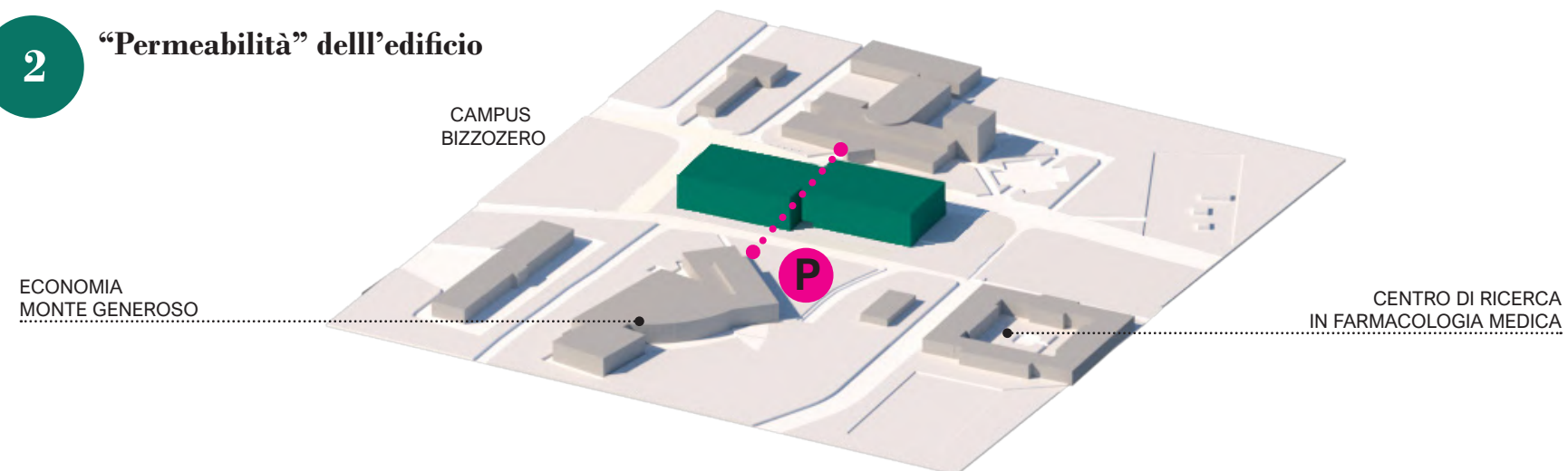

3 Rapporto con il Verde

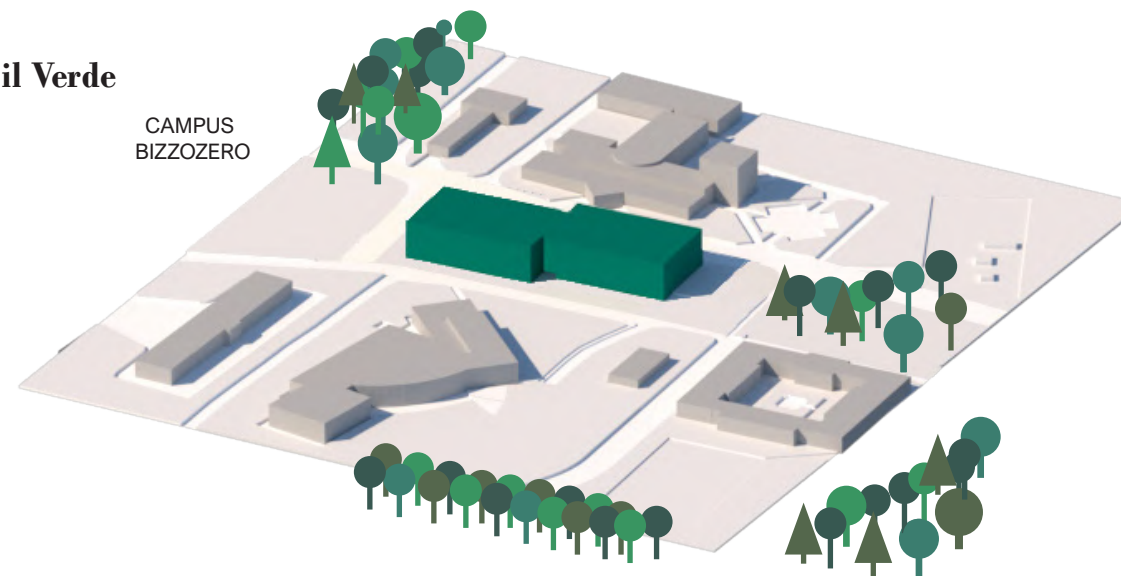



PROSPETTO SUD



PROSPETTO NORD



PROSPETTO EST



PROSPETTO OVEST













