OPEN DAY 2025

VARESE - COMO | 29 MARZO

OPEN DAY 2025

DIPARTIMENTO DI SCIENZE UMANE E DELL'INNOVAZIONE PER IL TERRITORIO

DIPARTIMENTO DI SCIENZE UMANE E DELL'INNOVAZIONE PER IL TERRITORIO

OPEN DAY 2025
VARESE - COMO | 29 MARZO

DiSUIT: il nostro Dipartimento!

SCIENZE DELLA COMUNICAZIONE

LAUREA TRIENNALE

SCIENZE E TECNICHE DELLA COMUNICAZIONE

&

LINGUAGGI E COMPETENZE PER LA FORMAZIONE

LAUREE MAGISTRALI

PhD in DIRITTO E SCIENZE UMANE

DOTTORATO DI RICERCA

E ancora...

FORMATORI INTERCULTURALI DI LINGUA ITALIANA PER STRANIERI

MASTER DI I LIVELLO

DIRIGERE LA PA

EDUCATRICI 0-3, 3-6

&

SOFT SKILL

CORSI DI PERFEZIONAMENTO

DIDATTICA DELL'ALFABETIZZAZIONE E DELL'ITALIANO L2

MASTER DI II LIVELLO

DIPARTIMENTO DI SCIENZE UMANE E DELL'INNOVAZIONE PER IL TERRITORIO

OPEN DAY 2025
VARESE - COMO | 29 MARZO

La nostra Laurea Triennale in **Scienze della Comunicazione**: il tuo primo step in Università!

Sede del corso: Campus di Bizzozero

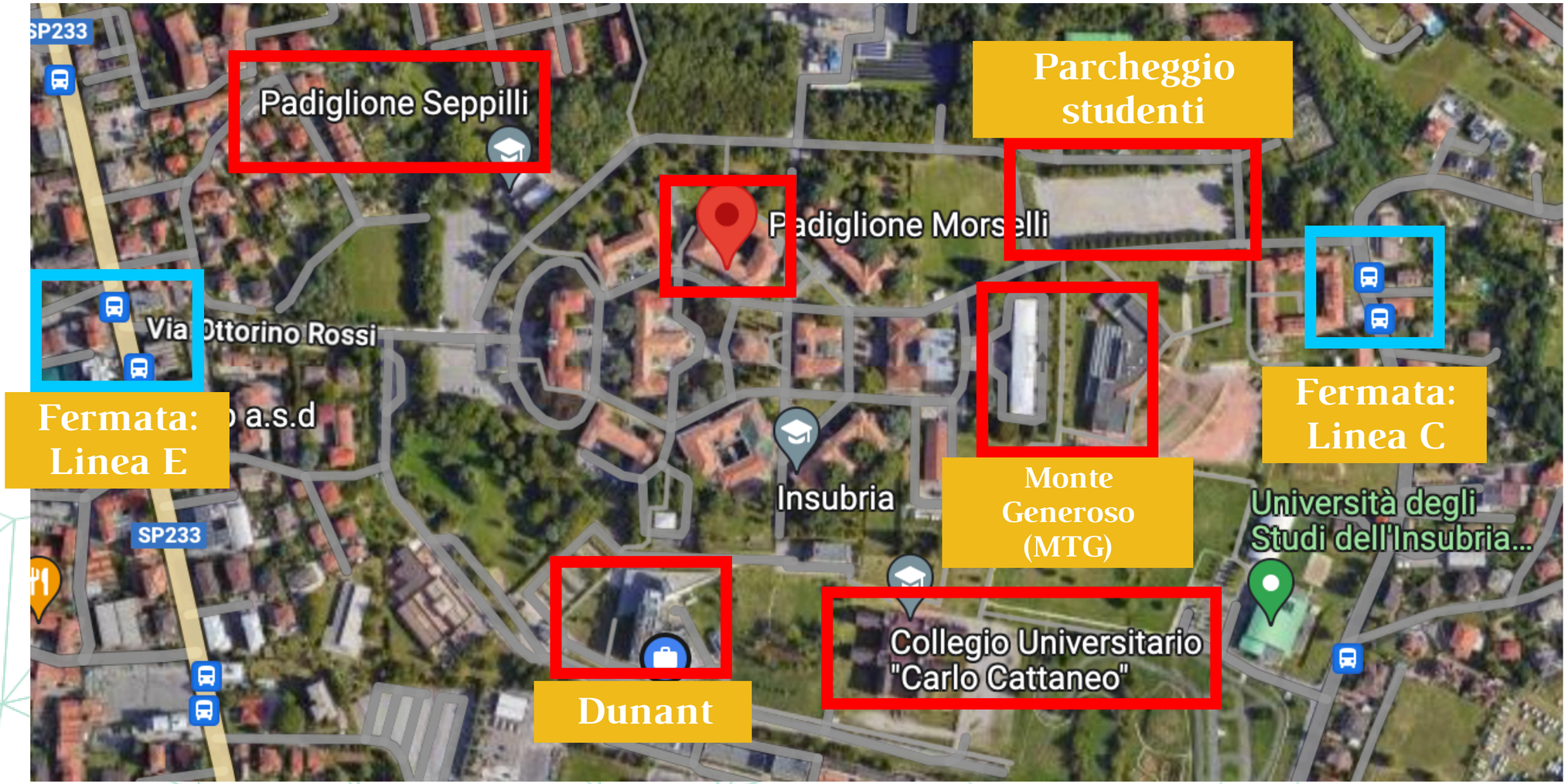

Sede di Como: in video-didattica

(previa disponibilità di aule)

DIPARTIMENTO DI SCIENZE UMANE E DELL'INNOVAZIONE PER IL TERRITORIO

OPEN DAY 2025
VARESE - COMO | 29 MARZO

CORSI AD ACCESSO PROGRAMMATO NAZIONALE

CORSI AD ACCESSO PROGRAMMATO LOCALE

CORSI AD ACCESSO LIBERO

SCIENZE DELLA COMUNICAZIONE

DIPARTIMENTO DI SCIENZE UMANE E DELL'INNOVAZIONE PER IL TERRITORIO

OPEN DAY 2025
VARESE - COMO | 29 MARZO

FORMAZIONE CULTURALE UMANISTICA E COMPETENZE SPECIFICHE NELLA COMUNICAZIONE E NELLA FORMAZIONE

Laboratori e seminari professionalizzanti, tenuti da professionisti ed esperti

Piano di studi del PRIMO ANNO: uguale per tutti

1. TEST DI VERIFICA DELLE CONOSCENZE (dettagli nelle prossime slide)
2. LINGUA E CULTURE DEL MEDITERRANEO
3. FONDAMENTI DEL DIRITTO
4. LINGUAGGI POLITICI
5. STORIA SOCIALE DELL'ARTE
6. COMUNICAZIONE DELLE EMERGENZE AMBIENTALI
7. LETTERATURA ITALIANA
8. LINGUAGGI POLITICI

Più un esame a scelta tra:

- INTRODUZIONE ALLA LINGUA SPAGNOLA
- INTRODUZIONE ALLA LINGUA E ALLA CULTURA EBRAICA
- LINGUA INGLESE PROPEDEUTICA
- ELEMENTI DI LINGUA FRANCESE

Il Test di Verifica delle Conoscenze

- Il test di verifica delle conoscenze è **OBBLIGATORIO** per tutti i **nuovi immatricolati** ed è un requisito per potere accedere agli esami di profitto.

- Il test si svolge **in presenza**, indicativamente **a ottobre**, presso i laboratori informatici di Monte Generoso (**Varese**).

- Si tratta di un **quiz di cultura generale** (a risposta multipla) e di un **breve elaborato scritto su un tema di attualità**.

- Se otterrai una **valutazione insufficiente nell'elaborato**, ti sarà attribuito **un obbligo formativo aggiuntivo (OFA)**.

- L'OFA è gestito da un docente di lingua italiana per **permettere agli studenti di recuperare le carenze dimostrate nell'elaborato**.

- L'incontro per l'assolvimento dell'OFA si svolgerà **indicativamente a metà dicembre**, per consentire a tutti di accedere ai primi appelli della sessione invernale.

IMPORTANTE!

SE NON SOSTIENI IL TEST DI VERIFICA DELLE CONOSCENZE E/O L'OFA, NON POTRAI ISCRIVERTI AGLI ESAMI DI PROFITTO!

Il secondo e il terzo anno:

Personalizzazione del piano di studi
con la scelta degli insegnamenti
e delle ulteriori attività formative

+

Tirocinio formativo

Il tirocinio formativo è obbligatorio e può essere di due tipi:

ESTERNO
(presso enti o aziende)

INTERNO
(all'interno dell'Ateneo)

Molte sedi di tirocinio tra cui scegliere, già convenzionate con il nostro Dipartimento

Carl Zeiss Vision Italia SPA
CERES srl
Conflombardia
Consorzio Como Turistica
Comune di Varese
Dolce & Gabbana
FAI Fondo Ambiente Italiano
Lario Sport srl
Legambiente
Ministero dello Sviluppo Economico
Mondadori
Museo del Paesaggio, Verbania
Prealpina
Radio RTL
Telelombardia
Varese News
Wall Street English
Wired

I nostri laureati sono QUADRUPLICATI in 10 anni!

Dal 2014 ad oggi, il numero di laureati è passato da 52 studenti a 315!

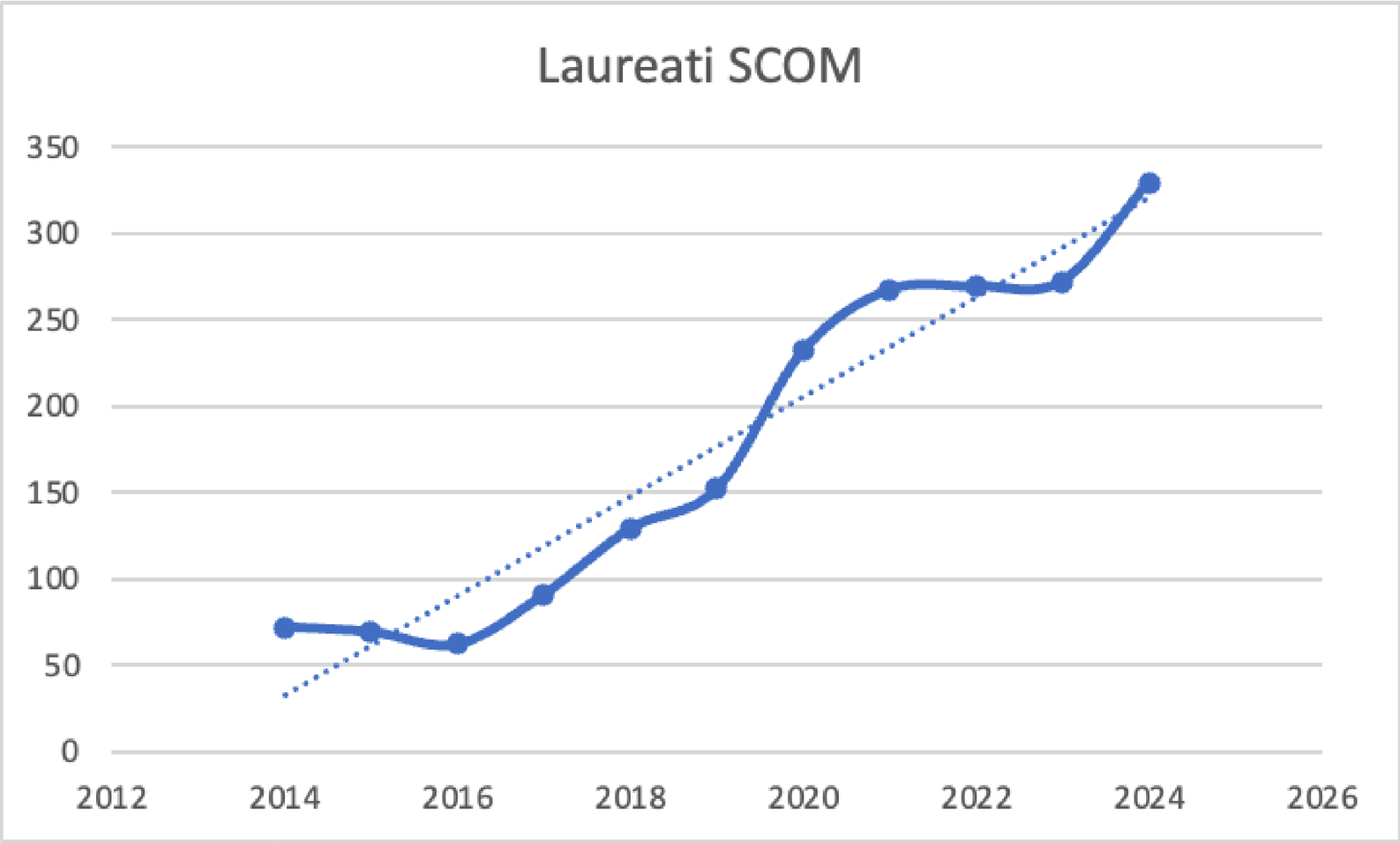

DIPARTIMENTO DI SCIENZE UMANE E DELL'INNOVAZIONE PER IL TERRITORIO

OPEN DAY 2025
VARESE - COMO | 29 MARZO

...e dopo aver concluso Scienze della Comunicazione?

COMUNICAZIONE E MARKETING

PUBBLICITÀ

INFORMAZIONE ED EDITORIA

LA PAROLA AI NOSTRI STUDENTI!

DIPARTIMENTO DI SCIENZE UMANE E DELL'INNOVAZIONE PER IL TERRITORIO

OPEN DAY 2025
VARESE - COMO | 29 MARZO

Scienze della Comunicazione prepara alle seguenti professioni (cod. ISTAT):

- Tecnici dell'acquisizione delle informazioni - 3.3.1.3.1
- Intervistatori e rilevatori professionali - 3.3.1.3.2
- Tecnici della vendita e della distribuzione - 3.3.3.4.0
- Tecnici del marketing - 3.3.3.5.0
- Tecnici della pubblicità - 3.3.3.6.1
- Tecnici delle pubbliche relazioni - 3.3.3.6.2
- Agenti di pubblicità - 3.3.4.4.0
- Organizzatori di fiere, esposizioni e culturali - 3.4.1.2.1
- Organizzatori di convegni e ricevimenti - 3.4.1.2.2
- Tecnici dell'organizzazione della produzione radiotelevisiva, cinematografica e teatrale - 3.4.3.2.0

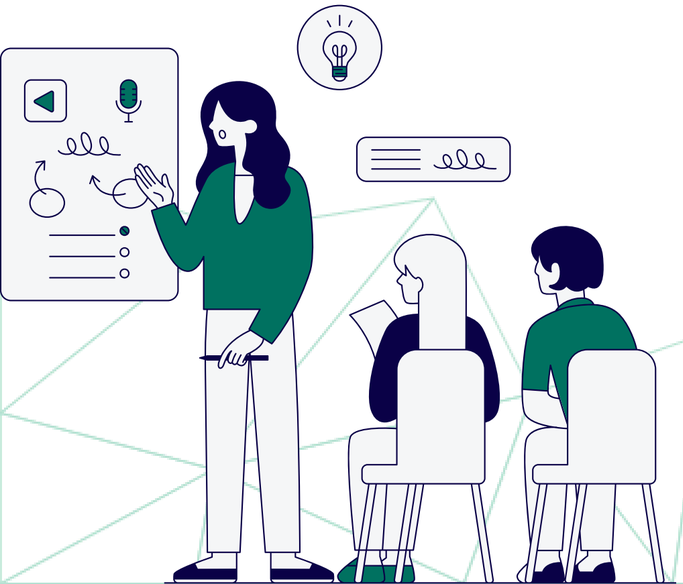

Alcuni dati sui nostri laureati...

- Trovano lavoro in circa **3 mesi**
- Dichiarano l'**efficacia della laurea** in Scienze della Comunicazione nel lavoro svolto
- Tasso di **disoccupazione** è il **3,9%**
- I **lavori sono molto variegati**: professioni tecniche (27%), professioni intellettuali, scientifiche e di elevata specializzazione (18%), professioni esecutive nel lavoro d'ufficio (17%).

Dati di AlmaLaurea 2023, riportati in dettaglio a QUESTO link

...E per quanto riguarda l'internazionalizzazione?

ERASMUS+ STUDIO & ERASMUS+ TRAINEESHIP

- Austria
- Belgio
- Bulgaria
- Croazia
- Estonia
- Francia
- Germania
- Lettonia
- Lituania
- Norvegia
- Polonia
- Portogallo
- Romania
- Serbia
- Slovacchia
- Slovenia
- Spagna

Il programma Erasmus

- **Studio all'estero:** gli studenti universitari possono trascorrere un periodo continuativo di studi in un'**università europea partner** dell'Università degli Studi dell'Insubria.
- **Accesso alle strutture ospitanti:** durante il soggiorno, gli studenti possono usufruire delle strutture dell'università ospitante.
- **Riconoscimento degli studi:** al rientro, le attività svolte e superate vengono riconosciute in base al **Learning Agreement**.

Le testimonianze dei nostri studenti Erasmus

- "L'Erasmus è un'esperienza che consiglierei assolutamente poiché **cambia la vita**. Grazie a questo progetto mi sono potuta **mettere in gioco da tutti i punti di vista**, sia per quanto riguarda il lato personale, entrando a contatto con nuove culture, parlando un'altra lingua e creando legami profondi in pochissimo tempo e sia per quanto riguarda il lato universitario [...] **Per quanto riguarda i difetti, l'unico è che purtroppo l'Erasmus arriva a una fine**."
  (Valentina, in Erasmus presso l'Università di Zaragoza)

- "È stata una delle **esperienze più belle della mia vita**, nonostante i primi momenti di disagio e spaesatezza, ci si trova poi a vivere in una dimensione estremamente "nostra" adattata alle nostre esigenze, bisogni ed inclinazioni. [...] **L'Erasmus è una grandissima opportunità e la consiglierei vivamente a tutti.**"
  (Andrea, in Erasmus presso l'Università di Riga)

Per contattarci, utilizza SEMPRE InfoStudenti!

DIPARTIMENTO DI SCIENZE UMANE E DELL'INNOVAZIONE PER IL TERRITORIO

OPEN DAY 2025
VARESE - COMO | 29 MARZO

Università degli studi dell'Insubria

INFOSTUDENTI è un'applicazione web, che offre un canale di comunicazione con vari uffici dell'Ateneo (Segreterie Studenti, Servizi integrati per gli Studenti – Diritto allo Studio, Servizi Orientamento e Placement e Segreterie Didattiche) a disposizione di Studenti ed utenti esterni. Con questo sistema sarà possibile inviare quesiti (allegando eventuale documentazione), ricevere le relative risposte e seguire lo stato della propria richiesta.

Per accedere utilizza le credenziali già in uso per l'accesso ai servizi online dell'Ateneo (nome utente e password).

Se non sei ancora un nostro Studente puoi registrarti al servizio (come utente esterno) e ottenere le credenziali per l'accesso.

Ricordiamo, inoltre, che gli uffici Segreterie Studenti - Servizi integrati per gli Studenti/Diritto allo Studio - Servizi Orientamento e Placement, di entrambe le sedi (Como e Varese) ricevono su appuntamento – in presenza o tramite il servizio di sportello virtual-digitale.

Per chiedere un appuntamento utilizza l'apposita f[illegible]"ca[illegible]dario appuntamenti" del servizio INFOSTUDENTI. Ricordati di specificare l'argomento e se l'appuntamento sarà in presenza o virtual-digitale.

- *Accedi come studente*
- *Accedi come esterno*
- *Sign in for foreign students*

Per qualsiasi altra informazione, consulta il portale dell'Ateneo: **www.uninsubria.it**

Spesso il modo più efficace per trovare informazioni è tramite la funzione di ricerca

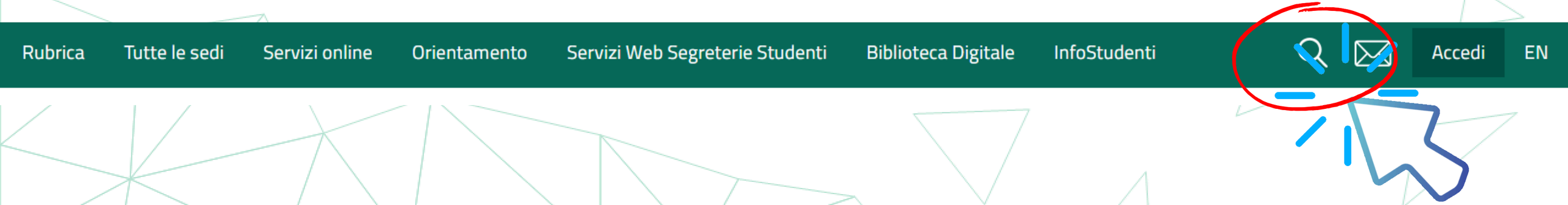

DIPARTIMENTO DI SCIENZE UMANE E DELL'INNOVAZIONE PER IL TERRITORIO

OPEN DAY 2025
VARESE - COMO | 29 MARZO

disuit.uninsubria

DiSUIT Insubria

Iscriviti ai nostri canali social e rimani in aggiornamento!

DIPARTIMENTO DI SCIENZE UMANE E DELL'INNOVAZIONE PER IL TERRITORIO

OPEN DAY 2025
VARESE - COMO | 29 MARZO

Per iscriverti,
ricordati di controllare il
nostro sito a partire da
GIUGNO!

DIPARTIMENTO DI SCIENZE UMANE E DELL'INNOVAZIONE PER IL TERRITORIO

OPEN DAY 2025
VARESE - COMO | 29 MARZO

THANK YOU!

Vi aspettiamo all'Insubria!